

**ALTERAÇÃO CONTRATUAL Nº 01**  
**DA SOCIEDADE EMPRESÁRIA LIMITADA**  
**J.T.A. COMÉRCIO DE ARTIGOS DESCARTÁVEIS LTDA.**

**ANTONIO WALLYSSON TAVARES DE ALMEIDA**, brasileiro, natural de Campina Grande/PB, divorciado, nascido em 27/01/1986, empresário, portador da cédula de identidade sob n.º 3.104.291 - SSP/SP e CPF n.º 058.953.114-07, residente e domiciliado na Rua Ezequiel Tavares de Souza, n.º 88 - A - Palmeira Imperial - Campina Grande/PB, CEP: 58418-107.

**FRANCISCO EMANUEL SOUSA PAIVA**, brasileiro, natural de Campina Grande/PB, casado com comunhão parcial de bens, nascido em 28/09/1985, empresário, portador da cédula de identidade n.º 3.037.978 - SSP/PB e CPF n.º 068.487.324-94, residente e domiciliada na Rua Ezequiel Tavares de Souza, n.º 88 - A - Palmeira Imperial - Campina Grande/PB, CEP: 58.418-107.

Únicos sócios componentes da Sociedade Empresária Limitada denominada **J.T.A. COMÉRCIO DE ARTIGOS DESCARTÁVEIS LTDA**", com sede na Rua Prefeito Inácio José Feitosa, n.º 411 - Centro - Monteiro/PB, CEP: 58500-000, com contrato social arquivado na JUCEP - Junta Comercial do Estado da Paraíba, sob o NIRE n.º 25 2 0064210 4, por despacho de 30/10/2014, inscrita no CNPJ sob o n.º 21.318.384/0001-65, resolvem, **Alterar** e **Consolidar** seu contrato social, mediante cláusulas e condições seguinte:

**CLÁUSULA PRIMEIRA:**

Ingressa na sociedade o Sr. **JOELSON TAVARES DE ALMEIDA**, brasileiro, natural de Campina Grande/PB, casado com comunhão parcial de bens, nascido em 23/12/1981, empresário, portador da cédula de identidade n.º 2.563.961 - SSP/PB e do CPF n.º 011.174.574-86, residente e domiciliado na Rua Arnaldo de Sousa Nunes, n.º 133 - quadra 15 - Lote 26 - Alto Alegre - Monteiro/PB -

Uso da JUCEP

CERTIFICO O REGISTRO EM 21/11/2019 14:31 SOB Nº 20190601086.  
PROTOCOLO: 190601086 DE 20/11/2019. CÓDIGO DE VERIFICAÇÃO:  
11905364450. NIRE: 25200642104.  
J. T. A. COMERCIO DE ARTIGOS DESCARTÁVEIS LTDA



Maria de Fátima Ventura Venâncio  
SECRETÁRIA-GERAL  
JOÃO PESSOA, 21/11/2019  
www.redesim.pb.gov.br

000-29

**ALTERAÇÃO CONTRATUAL Nº 01**  
**DA SOCIEDADE EMPRESÁRIA LIMITADA**  
**J.T.A. COMÉRCIO DE ARTIGOS DESCARTÁVEIS LTDA.**

CEP: 58.500-000, com uma quota de capital no valor de R\$ 30.000,00 (trinta mil reais) sendo: R\$ 6.000,00 (seis mil reais) cedida e transferida por venda pelo sócio **FRANCISCO EMANUEL SOUSA PAIVA**, que nesta oportunidade se retira da sociedade dando plena e razoável quitação de seus haveres à sociedade, e o restante no valor de R\$ 24.000,00 (vinte e quatro mil reais) cedida e transferida por venda da parte das quotas do sócio **ANTONIO WALLYSSON TAVARES DE ALMEIDA**.

**CLÁUSULA SEGUNDA:**

O capital no valor de R\$ 60.000,00 (sessenta mil reais) permanece inalterado e distribuído entre os sócios da seguinte forma:

Sócio	Nº de Quotas	%	Valor R\$
ANTONIO WALLYSSON TAVARES DE ALMEIDA	30.000	50%	30.000,00
JOELSON TAVARES DE ALMEIDA	30.000	50%	30.000,00
Total	60.000	100%	60.000,00

**CLÁUSULA TERCEIRA:**

O objeto da sociedade passa a ser: Comércio atacadista de outros equipamentos e artigos de uso pessoal e doméstico, Comércio varejista de artigos de papelaria, Comércio varejista de produtos saneantes domissanitários, Comércio varejista de cosméticos, produtos de perfumaria e de higiene pessoal, Comércio varejista de produtos alimentícios ou especializados em produtos alimentícios, Comércio varejista de laticínios e frios, Comércio varejista de artigos do vestuário e acessórios, Comércio varejista de hortifrutigranjeiros, Comércio varejista especializado de

Uso da JUCEP

CERTIFICO O REGISTRO EM 21/11/2019 14:31 SOB Nº 20190601086.  
PROTOCOLO: 190601086 DE 20/11/2019. CÓDIGO DE VERIFICAÇÃO:  
11905364450. NIRE: 25200642104.  
J. T. A. COMERCIO DE ARTIGOS DESCARTÁVEIS LTDA



Maria de Fátima Ventura Venâncio  
SECRETÁRIA-GERAL  
JOÃO PESSOA, 21/11/2019  
www.redesim.pb.gov.br

000210

**ALTERAÇÃO CONTRATUAL Nº 01**  
**DA SOCIEDADE EMPRESÁRIA LIMITADA**  
**J.T.A. COMÉRCIO DE ARTIGOS DESCARTÁVEIS LTDA.**

equipamentos e suprimentos de informática, Comércio varejista especializado de eletrodomésticos e equipamentos de áudio e vídeo, Comércio varejista de móveis, Comércio varejista de equipamentos para escritório, Comércio a varejo de pneumáticos e câmaras-de-ar.

**ATIVIDADE PRINCIPAL**

**CNAE: 4744-0/99- Comércio atacadista de outros equipamentos e artigos de uso pessoal e doméstico não especificados anteriormente.**

**ATIVIDADES SECUNDÁRIAS**

**CNAE: 4761-0/03 - Comércio varejista de papelaria;**

**CNAE: 4789-0/05 - Comércio varejista de produtos saneantes domissanitários;**

**CNAE: 4772-5/00- Comércio varejista de cosméticos, produtos de perfumaria e de higiene pessoal.**

**CNAE: 4729-6/99 - Comércio varejista de produtos alimentícios em geral ou especializado em produtos alimentícios;**

**CNAE: 4721-1/03 - Comércio varejista de laticínios e frios;**

**CNAE: 4814-4/00 - Comércio varejista de artigos do vestuário e acessórios;**

**CNAE: 4724-5/00 - Comércio varejista de hortifrutigranjeiros;**

**CNAE: 4751-2/01 - Comércio varejista especializado de equipamentos e suprimentos de informática;**

**CNAE: 4753-9/00 - Comércio varejista especializado de eletrodomésticos e equipamentos de áudio e vídeo;**

**CNAE: 4754-7/01 - Comércio varejista de móveis;**

**CNAE: 4789-0/07 - Comércio varejista de equipamentos para escritório;**

**CNAE: 4530-7/05 - Comércio a varejo de pneumáticos e câmaras-de-ar.**

Uso da JUCEP



CERTIFICO O REGISTRO EM 21/11/2019 14:33 SOB Nº 20190601086.  
PROTOCOLO: 190601086 DE 20/11/2019. CÓDIGO DE VERIFICAÇÃO:  
11905364450. NIRE: 25200642104.  
J. T. A. COMERCIO DE ARTIGOS DESCARTÁVEIS LTDA

Maria de Fátima Ventura Venâncio  
SECRETÁRIA-GERAL  
JOÃO PESSOA, 21/11/2019  
www.redesim.pb.gov.br

000211

**ALTERAÇÃO CONTRATUAL Nº 01**  
**DA SOCIEDADE EMPRESÁRIA LIMITADA**  
**J.T.A. COMÉRCIO DE ARTIGOS DESCARTÁVEIS LTDA.**

**CLÁUSULA QUARTA:**

A administração da sociedade passa a ser exercida **isoladamente** pelo sócio **JOELSON TAVARES DE ALMEIDA** com os poderes e atribuições de representar ativa e passiva à sociedade, em juízo ou fora dele, autorizado o uso do nome empresarial, podendo praticar todos os atos compreendidos no objeto social, sempre de interesse da sociedade bem como onerar ou alienar bens imóveis da sociedade.

**CLÁUSULA QUINTA:**

O Administrador declara, sob as penas da lei, de que não está impedido de exercer a administração da sociedade, por lei especial, ou em virtude de condenação criminal, ou por se encontrar sob o efeito dela, a pena que vede, ainda que temporariamente, o acesso a cargos públicos; ou por crime falimentar, de prevaricação, peita ou suborno, concussão, peculato, ou contra a economia popular, contra o sistema financeiro nacional, contra normas de defesa da concorrência, contra as relações de consumo, fé pública, ou a propriedade.

**CONSOLIDAÇÃO**

**CLÁUSULA PRIMEIRA:**

A sociedade é conhecida sob o nome empresarial de: **J.T.A. COMÉRCIO DE ARTIGOS DESCARTÁVEIS LTDA**, com sede social na **Rua Prefeito Inácio José Feitosa, n.º 411 - Centro - Monteiro/PB, CEP: 58500-000.**

Uso da JUCEP



CERTIFICO O REGISTRO EM 21/11/2019 14:31 SOB Nº 20190601086.  
PROTOCOLO: 190601086 DE 20/11/2019. CÓDIGO DE VERIFICAÇÃO:  
11905364450. NIRE: 25200642104.  
J. T. A. COMERCIO DE ARTIGOS DESCARTÁVEIS LTDA

Maria de Fátima Ventura Venâncio  
SECRETÁRIA-GERAL  
JOÃO PESSOA, 21/11/2019  
www.redesim.pb.gov.br

000212

**ALTERAÇÃO CONTRATUAL Nº 01**  
**DA SOCIEDADE EMPRESÁRIA LIMITADA**  
**J.T.A. COMÉRCIO DE ARTIGOS DESCARTÁVEIS LTDA.**

**CLÁUSULA SEGUNDA:**

A sociedade pode a qualquer tempo, abrir ou fechar filiais, agências, sucursais ou outra dependência, em qualquer ponto do território nacional ou fora dele mediante alteração contratual, devidamente assinado pelo sócio.

**CLÁUSULA TERCEIRA:**

O capital social é no valor de R\$ 60.000,00 (sessenta mil reais) dividido em 60.000 (sessenta mil) quotas de valor nominal de R\$ 1,00 (um real) cada uma, integralizadas em moeda corrente e legal do País assim subscritas:

Sócio	Nº de Quotas	%	Valor R\$
ANTONIO WALLYSSON TAVARES DE ALMEIDA	30.000	50%	30.000,00
JOELSON TAVARES DE ALMEIDA	30.000	50%	30.000,00
Total	60.000	100%	60.000,00

**CLÁUSULA QUARTA:**

A responsabilidade do sócio é restrita ao valor de sua quota, e responde solidariamente pela integralização do capital social.

**CLÁUSULA QUINTA:**

O objeto social da sociedade consiste em Comércio atacadista de outros equipamentos e artigos de uso pessoal e doméstico, Comércio varejista de artigos de papelaria, Comércio varejista de produtos saneantes domissanitários, Comércio varejista de cosméticos, produtos de perfumaria e de higiene pessoal, Comércio varejista de produtos alimentícios ou especializado em produtos alimentícios, Comércio varejista de laticínios e

Uso da JUCEP



CERTIFICO O REGISTRO EM 21/11/2019 14:31 SOB Nº 20190601086.  
PROTOCOLO: 190601086 DE 20/11/2019. CÓDIGO DE VERIFICAÇÃO:  
11905364450. NIRE: 25200642104.  
J. T. A. COMERCIO DE ARTIGOS DESCARTÁVEIS LTDA

Maria de Fátima Ventura Venâncio  
SECRETÁRIA-GERAL  
JOÃO PESSOA, 21/11/2019  
www.redesim.pb.gov.br

000213

**ALTERAÇÃO CONTRATUAL Nº 01**  
**DA SOCIEDADE EMPRESÁRIA LIMITADA**  
**J.T.A. COMÉRCIO DE ARTIGOS DESCARTÁVEIS LTDA.**

frios, Comércio varejista de artigos do vestuário e acessórios, Comércio varejista de hortifrutigranjeiros, Comércio varejista especializado de equipamentos e suprimentos de informática, Comércio varejista especializado de eletrodomésticos e equipamentos de áudio e vídeo, Comércio varejista de móveis, Comércio varejista de equipamentos para escritório, Comércio a varejo de pneumáticos e câmaras-de-ar.

**ATIVIDADE PRINCIPAL**

**CNAE: 4744-0/99- Comércio atacadista de outros equipamentos e artigos de uso pessoal e doméstico não especificados anteriormente.**

**ATIVIDADES SECUNDÁRIAS**

**CNAE: 4761-0/03 - Comércio varejista de papelaria;**

**CNAE: 4789-0/05 - Comércio varejista de produtos saneantes domissanitários;**

**CNAE: 4772-5/00- Comércio varejista de cosméticos, produtos de perfumaria e de higiene pessoal;**

**CNAE: 4729-6/99 - Comércio varejista de produtos alimentícios em geral ou especializado em produtos alimentícios;**

**CNAE: 4721-1/03 - Comércio varejista de laticínios e frios;**

**CNAE: 4814-4/00 - Comércio varejista de artigos do vestuário e acessórios;**

**CNAE: 4724-5/00 - Comércio varejista de hortifrutigranjeiros;**

**CNAE: 4751-2/01 - Comércio varejista especializado de equipamentos e suprimentos de informática;**

**CNAE: 4753-9/00 - Comércio varejista especializado de eletrodomésticos e equipamentos de áudio e vídeo;**

**CNAE: 4754-7/01 - Comércio varejista de móveis;**

Uso da JUCEP

CERTIFICO O REGISTRO EM 21/11/2019 14:31 SOB Nº 20190601086.  
PROTOCOLO: 190601086 DE 20/11/2019. CÓDIGO DE VERIFICAÇÃO:  
11905364450. NIRE: 25200642104.  
J. T. A. COMERCIO DE ARTIGOS DESCARTÁVEIS LTDA



Maria de Fátima Ventura Venâncio  
SECRETÁRIA-GERAL  
JOÃO PESSOA, 21/11/2019  
www.redesim.pb.gov.br

000214

**ALTERAÇÃO CONTRATUAL Nº 01**  
**DA SOCIEDADE EMPRESÁRIA LIMITADA**  
**J.T.A. COMÉRCIO DE ARTIGOS DESCARTÁVEIS LTDA.**

CNAE: 4789-0/07 - Comércio varejista de equipamentos para escritório;  
CNAE: 4530-7/05 - Comércio a varejo de pneumáticos e câmaras-de-ar.

**CLÁUSULA SEXTA:**

O Prazo de duração da sociedade é por tempo *indeterminado*, tendo iniciado suas atividades **30/10/2014**.

**CLÁUSULA SÉTIMA:**

As quotas são indivisíveis e não poderão ser cedidas ou transferidas a terceiros sem o consentimento do outro sócio, a quem fica assegurado, em igualdade de condições e preço direito de preferência para a sua aquisição se postas à venda, formalizando, se realizada a cessão delas, a alteração contratual pertinente.

**CLÁUSULA OITAVA:**

A administração da sociedade é exercida **isoladamente** pelo sócio JOELSON TAVARES DE ALMEIDA com os poderes e atribuições de representar ativa e passiva à sociedade, em juízo ou fora dele, autorizado o uso do nome empresarial, podendo praticar todos os atos compreendidos no objeto social, sempre de interesse da sociedade bem como onerar ou alienar bens imóveis da sociedade.

**CLÁUSULA NONA:**

Ao término da cada exercício social, em 31 de dezembro, o administrador prestará contas justificadas de sua administração, procedendo à elaboração do inventário, do balanço patrimonial e do balanço de resultado econômico, cabendo ao sócio, na proporção de suas quotas, os lucros ou perdas apurados.

Uso da JUCEP



CERTIFICO O REGISTRO EM 21/11/2019 14:31 SOB Nº 20190601086.  
PROTOCOLO: 190601086 DE 20/11/2019. CÓDIGO DE VERIFICAÇÃO:  
11905364450. NIRE: 25200642104.  
J. T. A. COMERCIO DE ARTIGOS DESCARTÁVEIS LTDA

Maria de Fátima Ventura Venâncio  
SECRETÁRIA-GERAL  
JOÃO PESSOA, 21/11/2019  
www.redesim.pb.gov.br

000215

**ALTERAÇÃO CONTRATUAL Nº 01**  
**DA SOCIEDADE EMPRESÁRIA LIMITADA**  
**J.T.A. COMÉRCIO DE ARTIGOS DESCARTÁVEIS LTDA.**

**CLÁUSULA DÉCIMA:**

Nos quatro meses seguintes ao término do exercício social, o sócio delibera sobre as contas e designarão administrador quando for o caso.

**CLÁUSULA DÉCIMA PRIMEIRA:**

Os sócios têm direito a uma retirada mensal, a título de "Pró-labore", até o máximo permitido pela legislação do Imposto de Renda.

**CLÁUSULA DÉCIMA SEGUNDA:**

Falecendo ou interditado o sócio, a sociedade continuará suas atividades com os herdeiros, sucessores e o incapaz. Não sendo possível ou inexistindo interesse destes ou do(s) sócio(s) remanescente(s), o valor de seus haveres será apurado e liquidado com base na situação patrimonial da sociedade, à data da resolução, verificada em balanço especialmente levantado.

**Parágrafo único:**

O mesmo procedimento será adotado em outros casos em que a sociedade se resolva em relação a seu sócio.

**CLÁUSULA DÉCIMA TERCEIRA:**

O Administrador declara, sob as penas da lei, de que não está impedido de exercer a administração da sociedade, por lei especial, ou em virtude de condenação criminal, ou por se encontrar sob o efeito dela, a pena que vede, ainda que temporariamente, o acesso a cargos públicos; ou por crime falimentar, de prevaricação, peita ou suborno, concussão, peculato, ou contra a economia popular, contra o sistema financeiro nacional, contra normas de defesa da concorrência, contra as relações de consumo, fé pública, ou a propriedade.

Uso da JUCEP

CERTIFICO O REGISTRO EM 21/11/2019 14:31 SOB Nº 20190601086.  
PROTOCOLO: 190601086 DE 20/11/2019. CÓDIGO DE VERIFICAÇÃO:  
11905364450. NIRE: 25200642104.  
J. T. A. COMERCIO DE ARTIGOS DESCARTÁVEIS LTDA



Maria de Fátima Ventura Venâncio  
SECRETÁRIA-GERAL  
JOÃO PESSOA, 21/11/2019  
www.redesim.pb.gov.br

000216



**ALTERAÇÃO CONTRATUAL Nº 01**  
**DA SOCIEDADE EMPRESÁRIA LIMITADA**  
**J.T.A. COMÉRCIO DE ARTIGOS DESCARTÁVEIS LTDA.**

**CLÁUSULA DÉCIMA QUARTA:**

Os sócios cotistas poderão contrair empréstimos de natureza financeira assinando em conjunto; e poderão contrair cheques, ordens de pagamento, duplicatas, letras de cambio e contratos de prestação de serviços assinando individualmente.

**CLÁUSULA DÉCIMA QUINTA:**

Tem o foro na cidade de **Monteiro - PB**, para o exercício e o cumprimento dos direitos e obrigações resultantes deste contrato.

Os sócios assinam o presente instrumento em **uma única** via que será levado o registro e arquivamento na Junta Comercial do Estado da Paraíba, para os devidos fins de direito, de acordo com a legislação em vigor.

Monteiro/PB, 04 de Novembro de 2019.

8º OFÍCIO  
DE NOTAS

*Antonio Wallysson Tavares de Almeida*

**ANTONIO WALLYSSON TAVARES DE ALMEIDA**

**CPF n.º 058.953.114-07**

8º OFÍCIO  
DE NOTAS

*Joelson Tavares de Almeida*

**JOELSON TAVARES DE ALMEIDA**

**CPF n.º**

8º OFÍCIO  
DE NOTAS

*Francisco Emanuel Sousa Paiva*

**FRANCISCO EMANUEL SOUSA PAIVA**

**CPF n.º 068.487.324-94**

Uso da JUCEP



CERTIFICO O REGISTRO EM 21/11/2019 14:31 SOB Nº 20190601086.  
PROTOCOLO: 190601086 DE 20/11/2019. CÓDIGO DE VERIFICAÇÃO:  
11905364450. NIRE: 25200642104.  
J. T. A. COMERCIO DE ARTIGOS DESCARTÁVEIS LTDA

Maria de Fátima Ventura Venâncio  
SECRETÁRIA-GERAL  
JOÃO PESSOA, 21/11/2019  
www.redesim.pb.gov.br

000217



6º Ofício  
Rua Marques do Herval, 16 - Loja 6 - Galeria Edif. Lucas - Campina Grande - PB  
CEP: 58400-087 - Fone: (83) 3341-2658

Reconhecido, por semelhança, das (s) firma(s) de  
**ANTONIO WALLEYSSON TAVARES DE ALMEIDA**

Em testemunho da verdade. Dou fé.  
Substituta: **ANELIA MELLO LUCAS**  
São Digital: AJH21573-U29SO  
Confira em <https://selodigital.tjpb.jus.br>  
Empl: R\$9,91; Farpem: R\$0,29  
Fepi: R\$ 8,29; MP: R\$0,15

Cartório do 6º Ofício  
Campina Grande - PB

6º Ofício  
Rua Marques do Herval, 16 - Loja 6 - Galeria Edif. Lucas - Campina Grande - PB  
CEP: 58400-087 - Fone: (83) 3341-2658

Reconhecido, por semelhança, das (s) firma(s) de  
**FRANCISCO EMANUEL DE SOUSA PATYA**

Em testemunho da verdade. Dou fé.  
Substituta: **ANELIA MELLO LUCAS**  
São Digital: AJH21861-98KDO  
Confira em <https://selodigital.tjpb.jus.br>  
Empl: R\$9,91; Farpem: R\$0,29  
Fepi: R\$ 8,29; MP: R\$0,15

Cartório do 6º Ofício  
Campina Grande - PB



**VITON**  
SERVIÇO NOTARIAL E REGISTRAL  
Unica Oficio

Rua Novo Dezerto, nº 311 - Centro Sumé - PB - Telefone: (31) 3353-2413  
TABELIA: ALDANITA MACHADO RAPHAEL  
E-mail: cartoioviton@gmail.com

Reconhecido, por autenticidade, as (s) firma(s) de  
**JOELSON TAVARES DE ALMEIDA**

Em testemunho da verdade. Dou fé.  
Escrivente: **MARIA FABIANA ALVES DOS SANTOS**  
São Digital: AJJ28949-Z9GY  
Confira em <https://selodigital.tjpb.jus.br>  
Empl: R\$9,51; Farpem: R\$2,38  
Fepi: R\$ 8,29; MP: R\$0,15

Cartório do 6º Ofício  
Campina Grande - PB

Maria Fabiana Alves dos Santos

ESCREVENTE

CERTIFICO O REGISTRO EM 21/11/2019 14:31 SOB Nº 20190601086.  
PROTOCOLO: 190601086 DE 20/11/2019. CÓDIGO DE VERIFICAÇÃO:  
11905364450. NIRE: 25200642104.  
J. T. A. COMERCIO DE ARTIGOS DESCARTÁVEIS LTDA



Maria de Fátima Ventura Venâncio  
SECRETÁRIA-GERAL  
JOÃO PESSOA, 21/11/2019  
[www.redesim.pb.gov.br](http://www.redesim.pb.gov.br)

000218

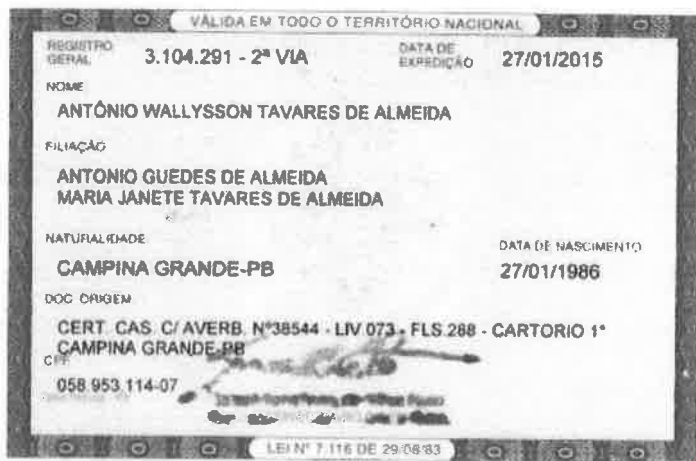

CARTÓRIO Autenticação Digital Código: 111550610203235518528-1  
Data: 06/10/2020 08:03:10  
Valor Total do Ato: R\$ 4,56  
Selo Digital Tipo Normal C: AKN43849-RFZP;



CNPJ: 06.870-9  
**Cartório Azevêdo Bastos**  
Av. Presidente Epitácio Pessoa - 1145  
Bairro dos Estados, João Pessoa - PB  
(83) 3244-5404 - cartorio@azevedobastos.not.br  
<https://azevedobastos.not.br>

Bel. Váber Azevedo da Miranda Cavalcanti  
Titular

TJPB



000219



VÁLIDA EM TODO O TERRITÓRIO NACIONAL

RECEBIMTO DEFIAL	2.563.961	-2 VIA	DATA DE EXPECIÇÃO	18/10/2017
NAME	JOELSON TAVARES DE ALMEIDA			
FILIAÇÃO	ANTONIO GUEDES DE ALMEIDA MARIA JANETE TAVARES DE ALMEIDA			
NATURALIDADE	CAMPINA GRANDE-PB	DATA DE NASCIMENTO	23/12/1981	
DOC ORIGEM	CASAM N.33489 FLS.295 LIV.B79 CARTORIO 1 DE C GRANDE			
CPF	011.174.574-86			

Assinado digitalmente por *Joelson Tavares de Almeida*  
Marechal R. B. Lopes de *Joelson Tavares de Almeida*  
Chefe do Núcleo de *Joelson Tavares de Almeida*  
Núcleo de *Joelson Tavares de Almeida*

0 +

Documento Autenticado Digitalmente de acordo com os artigos 1º, 3º e 7º inc. V 8º, 41 e 52 da Lei Federal 8.935/1994 e Art. 6º Inc. XII da Lei Estadual 8.721/2008 autêntico a presente imagem digitalizada, reprodução fiel do documento apresentado e conferido neste ato. O referido é verdade. Dou fé. \*\*\*\*\* Confira os dados do ato em: <https://sealodigital.tjpb.jus.br> ou Consulte o Documento em: <https://azevedobastos.net.br/documento/111550610203235518528>

000220

 **CARTÓRIO** Autenticação Digital Código: 111550610203235518528-2  
Data: 06/10/2020 08:03:10  
Valor Total do Ato: R\$ 4,56  
Selo Digital Tipo Normal C: AKN43850-VE6U;



**Cartório Azevêdo Bastos**  
Av. Presidente Epitácio Pessoa - 1145  
Bairro dos Estados, João Pessoa - PB  
(83) 3244-5404 - [cartorio@azevedobastos.net.br](mailto:cartorio@azevedobastos.net.br)  
<https://azevedobastos.net.br>

  
Bel. Válber Azevedo de Miranda Cavalcanti  
Titular

TJPB



REPÚBLICA FEDERATIVA DO BRASIL  
ESTADO DA PARAÍBA  
CARTÓRIO AZEVEDO BASTOS  
FUNDADO EM 1888

PRIMEIRO REGISTRO CIVIL DE NASCIMENTO E ÓBITOS E PRIVATIVO DE CASAMENTOS, INTERDIÇÕES E TUTELAS DA COMARCA DE JOÃO PESSOA

Av. Eptácio Pessoa, 1145 Bairro dos Estados 58030-00, João Pessoa PB  
Tel.: (83) 3244-5404 / Fax: (83) 3244-5484  
<http://www.azevedobastos.not.br>  
E-mail: [cartorio@azevedobastos.not.br](mailto:cartorio@azevedobastos.not.br)



### DECLARAÇÃO DE SERVIÇO DE AUTENTICAÇÃO DIGITAL

O Bel. Válber Azevêdo de Miranda Cavalcanti, Oficial do Primeiro Registro Civil de Nascimentos e Óbitos e Privativo de Casamentos, Interdições e Tutelas com atribuição de autenticar e reconhecer firmas da Comarca de João Pessoa Capital do Estado da Paraíba, em virtude de Lei, etc...

DECLARA para os devidos fins de direito que, o documento em anexo identificado individualmente em cada Código de Autenticação Digital<sup>1</sup> ou na referida sequência, foi autenticado de acordo com as Legislações e normas vigentes<sup>2</sup>.

DECLARO ainda que, para garantir transparência e segurança jurídica de todos os atos oriundos da atividade Notarial e Registral no Estado da Paraíba, foi instituído pela Lei Nº 10.132, de 06 de novembro de 2013, a aplicação obrigatória de um Selo Digital de Fiscalização Extrajudicial em todos os atos de notificação e registro, composto de um código único (por exemplo: Selo Digital: ABC12345-X1X2) e dessa forma, cada autenticação processada pela nossa Secretaria pode ser verificada e confirmada tantas vezes quanto for necessário através do site do Tribunal de Justiça do Estado da Paraíba, endereço <https://corregedoria.tjpb.jus.br/selo-digital/>

A autenticação digital do documento faz prova de que, na data e hora em que ela foi realizada, a empresa J.T.A. COMERCIO DE ARTIGOS DESCARTAVEIS LTDA tinha posse de um documento com as mesmas características que foram reproduzidas na cópia autenticada, sendo da empresa J.T.A. COMERCIO DE ARTIGOS DESCARTAVEIS LTDA a responsabilidade, única e exclusiva, pela idoneidade do documento apresentado a este Cartório.

Esta DECLARAÇÃO foi emitida em **15/10/2020 09:31:13 (hora local)** através do sistema de autenticação digital do Cartório Azevedo Bastos, de acordo com o Art. 1º, 10º e seus §§ 1º e 2º da MP 2200/2001, como também, o documento eletrônico autenticado contendo o Certificado Digital do titular do Cartório Azevedo Bastos, poderá ser solicitado diretamente a empresa **J.T.A. COMERCIO DE ARTIGOS DESCARTAVEIS LTDA** ou ao Cartório pelo endereço de e-mail [autentica@azevedobastos.not.br](mailto:autentica@azevedobastos.not.br)

Para informações mais detalhadas deste ato, acesse o site <https://autdigital.azevedobastos.not.br> e informe o *Código de Autenticação Digital*.

Esta Declaração é válida por **tempo indeterminado** e está disponível para consulta em nosso site.

<sup>1</sup>**Código de Autenticação Digital:** 111550610203235518528-1 a 111550610203235518528-2

<sup>2</sup>**Legislações Vigentes:** Lei Federal nº 8.935/94, Lei Federal nº 10.406/2002, Medida Provisória nº 2200/2001, Lei Federal nº 13.105/2015, Lei Estadual nº 8.721/2008, Lei Estadual nº 10.132/2013 e Provimento CGJ Nº 003/2014.

O referido é verdade, dou fé.

#### CHAVE DIGITAL

00005b1d734fd94f057f2d69fe6bc05b12a64f340ee178154c854ae4697efa265c6fd0788c21689f0bce18eed7e441b6072464eef3df04c8229ac9f957cfa052f1efa5d88238b08b7d0d285f2909295b



Presidência da República  
Casa Civil  
Medida Provisória Nº 2.200-2,  
de 24 de agosto de 2001.



000221



# REPÚBLICA FEDERATIVA DO BRASIL

## CADASTRO NACIONAL DA PESSOA JURÍDICA

NÚMERO DE INSCRIÇÃO <b>21.318.384/0001-65</b> MATRIZ	<b>COMPROVANTE DE INSCRIÇÃO E DE SITUAÇÃO CADASTRAL</b>	DATA DE ABERTURA <b>30/10/2014</b>
NOME EMPRESARIAL <b>J.T.A. COMERCIO DE ARTIGOS DESCARTAVEIS LTDA</b>		
TÍTULO DO ESTABELECIMENTO (NOME DE FANTASIA) *****	PORTE <b>ME</b>	
CÓDIGO E DESCRIÇÃO DA ATIVIDADE ECONÔMICA PRINCIPAL <b>46.49-4-99 - Comércio atacadista de outros equipamentos e artigos de uso pessoal e doméstico não especificados anteriormente</b>		
CÓDIGO E DESCRIÇÃO DAS ATIVIDADES ECONÔMICAS SECUNDÁRIAS <b>45.30-7-05 - Comércio a varejo de pneumáticos e câmaras-de-ar</b> <b>47.21-1-03 - Comércio varejista de laticínios e frios</b> <b>47.24-5-00 - Comércio varejista de hortifrutigranjeiros</b> <b>47.29-6-99 - Comércio varejista de produtos alimentícios em geral ou especializado em produtos alimentícios não especificados anteriormente</b> <b>47.51-2-01 - Comércio varejista especializado de equipamentos e suprimentos de informática</b> <b>47.53-9-00 - Comércio varejista especializado de eletrodomésticos e equipamentos de áudio e vídeo</b> <b>47.54-7-01 - Comércio varejista de móveis</b> <b>47.61-0-03 - Comércio varejista de artigos de papelaria</b> <b>47.72-5-00 - Comércio varejista de cosméticos, produtos de perfumaria e de higiene pessoal</b> <b>47.81-4-00 - Comércio varejista de artigos do vestuário e acessórios</b> <b>47.89-0-05 - Comércio varejista de produtos saneantes domissanitários</b> <b>47.89-0-07 - Comércio varejista de equipamentos para escritório</b>		
CÓDIGO E DESCRIÇÃO DA NATUREZA JURÍDICA <b>206-2 - Sociedade Empresária Limitada</b>		
LOGRADOURO <b>R PREFEITO INACIO JOSE FEITOSA</b>	NÚMERO <b>411</b>	COMPLEMENTO *****
CEP <b>58.500-000</b>	BAIRRO/DISTRITO <b>CENTRO</b>	MUNICÍPIO <b>MONTEIRO</b>
UF <b>PB</b>	ENDEREÇO ELETRÔNICO <b>VENDAS.JTAEMBALAGENS@HOTMAIL.COM</b>	TELEFONE <b>(83) 8730-2196</b>
ENTE FEDERATIVO RESPONSÁVEL (EFR) *****		
SITUAÇÃO CADASTRAL <b>ATIVA</b>	DATA DA SITUAÇÃO CADASTRAL <b>30/10/2014</b>	
MOTIVO DE SITUAÇÃO CADASTRAL		
SITUAÇÃO ESPECIAL *****	DATA DA SITUAÇÃO ESPECIAL *****	

Aprovado pela Instrução Normativa RFB nº 1.863, de 27 de dezembro de 2018.

Emitido no dia 02/06/2022 às 08:15:26 (data e hora de Brasília).

Página: 1/1

000222



**GOVERNO DO ESTADO DA PARAÍBA**  
**SECRETARIA DE ESTADO DA RECEITA - SER**  
**CADASTRO DE CONTRIBUINTES DO ICMS**

**FICHA DE INSCRIÇÃO DO CONTRIBUINTE**

NÚMERO DE INSCRIÇÃO	SITUAÇÃO	21/11/2014 Processo 1737672014-6 - CADASTRAMENTO	
16.242.750-6	ATIVO		
FIRMA OU RAZÃO SOCIAL			
J. T. A. COMERCIO DE ARTIGOS DESCARTAVEIS LTDA			
NOME FANTASIA			
CNPJ/CPF		INSC. JUNTA COMERCIAL	
21.318.384/0001-65		2520064210-4	
LOGRADOURO			NÚMERO
R PREFEITO INACIO JOSE FEITOSA			411
COMPLEMENTO		BAIRRO	
		CENTRO	
MUNICÍPIO		CEP	
MONTEIRO		58500-000	

**ATIVIDADE ECONÔMICA**

ICMS	DENOMINAÇÃO		
4649-4/99	COMERCIO ATACADISTA DE OUTROS EQUIPAMENTOS E ARTIGOS DE USO PESSOAL E DOMESTICO NAO		
PRINCIPAL	DENOMINAÇÃO		
4649-4/99	COMERCIO ATACADISTA DE OUTROS EQUIPAMENTOS E ARTIGOS DE USO PESSOAL E DOMESTICO NAO		
SECUNDÁRIO	DENOMINAÇÃO		
4761-0/03	COMERCIO VAREJISTA DE ARTIGOS DE PAPELARIA		
4789-0/05	COMERCIO VAREJISTA DE PRODUTOS SANEANTES DOMISSANITARIOS		
4772-5/00	COMERCIO VAREJISTA DE COSMETICOS, PRODUTOS DE PERFUMARIA E DE HIGIENE PESSOAL		
4729-6/99	COMERCIO VAREJISTA DE PRODUTOS ALIMENTICIOS EM GERAL OU ESPECIALIZADO EM PRODUTOS		
4721-1/03	COMERCIO VAREJISTA DE LATICINIOS E FRIOS		
4781-4/00	COMERCIO VAREJISTA DE ARTIGOS DO VESTUARIO E ACESSORIOS		
4724-5/00	COMERCIO VAREJISTA DE HORTIFRUTIGRANJEIROS		
4751-2/01	COMERCIO VAREJISTA ESPECIALIZADO DE EQUIPAMENTOS E SUPRIMENTOS DE INFORMATICA		
4753-9/00	COMERCIO VAREJISTA ESPECIALIZADO DE ELETRODOMESTICOS E EQUIPAMENTOS DE AUDIO E VIDEO		
4754-7/01	COMERCIO VAREJISTA DE MOVEIS		
4789-0/07	COMERCIO VAREJISTA DE EQUIPAMENTOS PARA ESCRITORIO		
4530-7/05	COMERCIO A VAREJO DE PNEUMATICOS E CAMARASDEAR		
NATUREZA JURIDICA		COD. NATUREZA JURIDICA	
SOCIEDADE EMPRESÁRIA LIMITADA		2062	
TIPO DE ESTABELECIMENTO			
MATRIZ			
TIPO DE UNIDADE			
UNIDADE PRODUTIVA			
FORMA DE ATUAÇÃO			
ESTABELECIMENTO FIXO			
REGIME DE RECOLHIMENTO		INÍCIO DE ATIVIDADE	
SIMPLES NACIONAL		21/11/2014	
RESPONSÁVEL LEGAL		CPF	
JOELSON TAVARES DE ALMEIDA		011.174.574-86	
REPARTIÇÃO FISCAL		VALIDADE	
UNIDADE DE ATENDIMENTO AO CIDADÃO DA SEFAZ - MONTEIRO		02/12/2022	
CONTROLE		DATA DE EMISSÃO	
202206020816421353		02/06/2022 08:16:42	

**AFIXAR EM LOCAL VISÍVEL**

000223

[Voltar](#)[Imprimir](#)

## Certificado de Regularidade do FGTS - CRF

**Inscrição:** 21.318.384/0001-65

**Razão Social:** LATA COMERCIO DE ARTIGOS DESCARTAVEIS LTD

**Endereço:** R PREFEITO INACIO JOSE FEITOSA 411 / CENTRO / MONTEIRO / PB /  
58500-000

A Caixa Econômica Federal, no uso da atribuição que lhe confere o Art. 7, da Lei 8.036, de 11 de maio de 1990, certifica que, nesta data, a empresa acima identificada encontra-se em situação regular perante o Fundo de Garantia do Tempo de Serviço - FGTS.

O presente Certificado não servirá de prova contra cobrança de quaisquer débitos referentes a contribuições e/ou encargos devidos, decorrentes das obrigações com o FGTS.

**Validade:** 01/06/2022 a 30/06/2022

**Certificação Número:** 2022060103462956217292

Informação obtida em 02/06/2022 10:51:58

A utilização deste Certificado para os fins previstos em Lei esta condicionada a verificação de autenticidade no site da Caixa:  
**[www.caixa.gov.br](http://www.caixa.gov.br)**





**MINISTÉRIO DA FAZENDA**  
**Secretaria da Receita Federal do Brasil**  
**Procuradoria-Geral da Fazenda Nacional**

**CERTIDÃO POSITIVA COM EFEITOS DE NEGATIVA DE DÉBITOS RELATIVOS AOS TRIBUTOS  
FEDERAIS E À DÍVIDA ATIVA DA UNIÃO**

**Nome: J.T.A. COMERCIO DE ARTIGOS DESCARTAVEIS LTDA**  
**CNPJ: 21.318.384/0001-65**

Ressalvado o direito de a Fazenda Nacional cobrar e inscrever quaisquer dívidas de responsabilidade do sujeito passivo acima identificado que vierem a ser apuradas, é certificado que:

1. constam débitos administrados pela Secretaria da Receita Federal do Brasil (RFB) com exigibilidade suspensa nos termos do art. 151 da Lei nº 5.172, de 25 de outubro de 1966 - Código Tributário Nacional (CTN), ou objeto de decisão judicial que determina sua desconsideração para fins de certificação da regularidade fiscal, ou ainda não vencidos; e
2. não constam inscrições em Dívida Ativa da União (DAU) na Procuradoria-Geral da Fazenda Nacional (PGFN).

Conforme disposto nos arts. 205 e 206 do CTN, este documento tem os mesmos efeitos da certidão negativa.

Esta certidão é válida para o estabelecimento matriz e suas filiais e, no caso de ente federativo, para todos os órgãos e fundos públicos da administração direta a ele vinculados. Refere-se à situação do sujeito passivo no âmbito da RFB e da PGFN e abrange inclusive as contribuições sociais previstas nas alíneas 'a' a 'd' do parágrafo único do art. 11 da Lei nº 8.212, de 24 de julho de 1991.

A aceitação desta certidão está condicionada à verificação de sua autenticidade na Internet, nos endereços <<http://rfb.gov.br>> ou <<http://www.pgfn.gov.br>>.

Certidão emitida gratuitamente com base na Portaria Conjunta RFB/PGFN nº 1.751, de 2/10/2014.  
Emitida às 08:13:09 do dia 25/03/2022 <hora e data de Brasília>.  
Válida até 21/09/2022.

Código de controle da certidão: **15C4.67E3.4D1D.4472**  
Qualquer rasura ou emenda invalidará este documento.

000225



**GOVERNO DO ESTADO DA PARAÍBA**  
**SECRETARIA DE ESTADO DA FAZENDA - SEFAZ**

# CERTIDÃO

CÓDIGO: 211F.C40F.2422.C643

Emitida no dia 02/06/2022 às 08:17:46

Nome Empresarial:

**J. T. A. COMERCIO DE ARTIGOS DESCARTAVEIS LTDA**

Endereço:

**PREFEITO INACIO JOSE FEITOSA**

Número:

**411**

Complemento:

Bairro:

**CENTRO**

Município:

**MONTEIRO**

CEP:

**58500-000**

Inscr. Estadual:

**16.242.750-6**

Situação Cadastral:

**ATIVO**

CNPJ/CPF:

**21.318.384/0001-65**

Certifico, observadas as disposições da legislação vigente e de acordo com os assentamentos existentes neste órgão, que o Contribuinte supra identificado está em situação **REGULAR** perante a Fazenda Pública Estadual, **com relação a débitos fiscais administrativos e inscritos em Dívida Ativa.**

A presente Certidão não compreende débitos cuja exigibilidade esteja suspensa, nem exclui o direito de a Fazenda Pública Estadual, a qualquer tempo, cobrar valores a ela porventura devidos pelo referido Contribuinte.

Esta certidão é válida **por 60 (sessenta) dias a partir da data de sua emissão**, devendo ser confirmada a sua autenticidade através do serviço *Validar Certidão de Débito* na página [www.sefaz.pb.gov.br](http://www.sefaz.pb.gov.br).



# Prefeitura Municipal de Monteiro

Secretaria Municipal de Finanças

Divisão de Tributos Mercantis e Imobiliários



## CERTIDÃO NEGATIVA DÉBITOS MUNICIPAIS MERCANTIL E IMOBILIÁRIO

NÚMERO DA CERTIDÃO

703/2022

DATA DA EMISSÃO

02/06/2022

VALIDADE

90 DIAS

CÓDIGO DE VERIFICAÇÃO

CAAAAAHAD

### DADOS DO REQUERENTE

<b>Cnpj/Cpf</b> 21.318.384/0001-65	<b>Nome/Razão Social</b> J.T.A. COMERCIO DE ARTIGOS DESCARTAVEIS LTDA - ME
<b>Logradouro</b> RUA PREFEITO INACIO JOSE FEITOSA	<b>Número</b> 411
<b>Complemento</b>	<b>Bairro / Cidade</b> CENTRO- MONTEIRO-PB

### DADOS DA CERTIDÃO

Certifico, para os devidos fins, que de conformidade com as informações prestadas pelos órgãos competentes desta Prefeitura, NÃO CONSTA DÉBITOS referente a Tributos Municipais, inscritos ou em Dívida Ativa, até a presente data, para o requerente acima.

### FINALIDADE

PARA COMPROVAR REGULARIDADE JUNTO AOS ÓRGÃOS PÚBLICOS E/OU PRIVADOS.

### OBSERVAÇÃO

### VALIDAÇÃO

Esta Certidão é válida por 90 dias a contar da data de explicação e sua aceitação está condicionada a verificação de autenticidade através do QR Code, ou na internet, com o Código de verificação, no Portal do Contribuinte, endereço <http://www.monteiro.pb.gov.br>

**Esta Prefeitura se reserva no direito de inscrever e cobrar quaisquer dívidas de responsabilidade do sujeito passivo acima identificado, que porventura venham a ser apuradas.**

000227



PODER JUDICIÁRIO  
TRIBUNAL DE JUSTIÇA DA PARAÍBA  
TELEJUDICIÁRIO - CENTRAL DE CERTIDÕES  
Praça João Pessoa, s/n - CEP 58013-902 - João Pessoa (PB)  
Telefone: (83) 3216-1440



## CERTIDÃO NEGATIVA

### FALÊNCIA / RECUPERAÇÃO JUDICIAL E EXTRAJUDICIAL

Certificamos que, em pesquisa realizada nos registros de distribuição de feitos de falência e recuperação ativos nos cartórios comuns e/ou especializados, em todas as comarcas do Estado da Paraíba, **nada consta** contra:

CNPJ: 21.318.384/0001-65

Razão Social: JTA COMERCIO DE ARTIGOS DESCARTAVEIS LTDA ME

Nome Fantasia: JTA EMBALAGENS

**Certidão emitida às 06:48 de 06/06/2022.**

Validade 30 dias

- 
1. Esta certidão foi expedida gratuitamente, através da internet, com base na Resolução nº 17/2010, da Presidência do TJPB e na Resolução nº 121/2010 do CNJ.
  2. O número do documento constante nesta certidão foi informado pelo próprio solicitante. Sua autenticidade deverá ser conferida pelo interessado confrontando com o documento original (ex: CPF e RG).
  3. Esta certidão não terá validade para fins de instrução de processos judiciais.
  4. A pesquisa é restrita aos dados fornecidos pelo solicitante, ficando ressalvados os registros cadastrados de forma diversa.
  5. A pesquisa foi realizada nos seguintes sistemas processuais: PJE1G, SISCOMW.
- 

Para confirmar a autenticidade deste documento acesse <http://app.tjpb.jus.br/certo/validarcertidao> e insira o código de validação: **9DXC.morH**. Você pode também ler o código QR apresentado no cabeçalho.

000228



PODER JUDICIÁRIO  
TRIBUNAL DE JUSTIÇA DA PARAÍBA  
TELEJUDICIÁRIO - CENTRAL DE CERTIDÕES  
Praça João Pessoa, s/n - CEP 58013-902 - João Pessoa (PB)  
Telefone: (83) 3216-1440



## CERTIDÃO NEGATIVA EXECUÇÃO FISCAL

Certificamos que, em pesquisa realizada nos registros de distribuição de feitos de execução fiscal ativos nos cartórios comuns e/ou especializados, em todas as comarcas do Estado da Paraíba, **nada consta** contra:

CNPJ: 21.318.384/0001-65

Razão Social: JTA COMERCIO DE ARTIGOS DESCARTAVEIS LTDA ME

Nome Fantasia: JTA EMBALAGENS

**Certidão emitida às 06:48 de 06/06/2022.**

Validade 30 dias

- 
1. Esta certidão foi expedida gratuitamente, através da internet, com base na Resolução nº 17/2010, da Presidência do TJPB e na Resolução nº 121/2010 do CNJ.
  2. O número do documento constante nesta certidão foi informado pelo próprio solicitante. Sua autenticidade deverá ser conferida pelo interessado confrontando com o documento original (ex: CPF e RG).
  3. Esta certidão não terá validade para fins de instrução de processos judiciais.
  4. A pesquisa é restrita aos dados fornecidos pelo solicitante, ficando ressalvados os registros cadastrados de forma diversa.
  5. A pesquisa foi realizada nos seguintes sistemas processuais: PJE1G, SISCOM, SISCOMW.
- 

Para confirmar a autenticidade deste documento acesse <http://app.tjpb.jus.br/certo/validarcertidao> e insira o código de validação: **Srpj.Smco**. Você pode também ler o código QR apresentado no cabeçalho.

000229



PODER JUDICIÁRIO  
JUSTIÇA DO TRABALHO

## CERTIDÃO NEGATIVA DE DÉBITOS TRABALHISTAS

Nome: J.T.A. COMERCIO DE ARTIGOS DESCARTAVEIS LTDA (MATRIZ E FILIAIS)

CNPJ: 21.318.384/0001-65

Certidão nº: 15389815/2022

Expedição: 13/05/2022, às 18:10:04

Validade: 09/11/2022 - 180 (cento e oitenta) dias, contados da data de sua expedição.

Certifica-se que **J.T.A. COMERCIO DE ARTIGOS DESCARTAVEIS LTDA (MATRIZ E FILIAIS)**, inscrito(a) no CNPJ sob o nº **21.318.384/0001-65**, **NÃO CONSTA** como inadimplente no Banco Nacional de Devedores Trabalhistas.

Certidão emitida com base nos arts. 642-A e 883-A da Consolidação das Leis do Trabalho, acrescentados pelas Leis ns.º 12.440/2011 e 13.467/2017, e no Ato 01/2022 da CGJT, de 21 de janeiro de 2022. Os dados constantes desta Certidão são de responsabilidade dos Tribunais do Trabalho.

No caso de pessoa jurídica, a Certidão atesta a empresa em relação a todos os seus estabelecimentos, agências ou filiais.

A aceitação desta certidão condiciona-se à verificação de sua autenticidade no portal do Tribunal Superior do Trabalho na Internet (<http://www.tst.jus.br>).

Certidão emitida gratuitamente.

### INFORMAÇÃO IMPORTANTE

Do Banco Nacional de Devedores Trabalhistas constam os dados necessários à identificação das pessoas naturais e jurídicas inadimplentes perante a Justiça do Trabalho quanto às obrigações estabelecidas em sentença condenatória transitada em julgado ou em acordos judiciais trabalhistas, inclusive no concernente aos recolhimentos previdenciários, a honorários, a custas, a emolumentos ou a recolhimentos determinados em lei; ou decorrentes de execução de acordos firmados perante o Ministério Público do Trabalho, Comissão de Conciliação Prévia ou demais títulos que, por disposição legal, contiver força executiva.



**ALVARÁ  
DE LICENÇA PARA LOCALIZAÇÃO E FUNCIONAMENTO**

**NÚMERO ALVARÁ**

**2022/000000004**

**CÓDIGO DE VERIFICAÇÃO**

**AAAAAAAF**

**Inscrição Municipal**

209502452

**Inscrição Anterior**

209502452

**Área**

**Nome Fantasia**

J.T.A. COMERCIO DE ARTIGOS DESCARTAVEIS LTDA - ME

**Nome do Contribuinte ou Razão Social**

J.T.A. COMERCIO DE ARTIGOS DESCARTAVEIS LTDA - ME

**Localização do Estabelecimento**

RUA PREFEITO INACIO JOSE FEITOSA, Nº 411, CENTRO, MONTEIRO, PB

**Atividade ou Ramo de Negócio Principal**

COMÉRCIO ATACADISTA DE OUTROS EQUIPAMENTOS E ARTIGOS DE USO PESSOAL E DOMÉSTICO NÃO ESPECIFICADOS ANTERIORMENTE - CNAE: 464949900

**CNPJ/CPF**

21.318.384/0001-65

**Atividade Secundárias**

904-COMÉRCIO A VAREJO DE PNEUMÁTICOS E CÂMARAS-DE-AR - CNAE: 453070500 | 1046-COMÉRCIO VAREJISTA DE PRODUTOS ALIMENTÍCIOS EM GERAL OU ESPECIALIZADO EM PRODUTOS ALIMENTÍCIOS NÃO ESPECIFICADOS ANTERIORMENTE - CNAE: 472969900 | 1061-COMÉRCIO VAREJISTA ESPECIALIZADO DE ELETRODOMÉSTICOS E EQUIPAMENTOS DE ÁUDIO E VÍDEO - CNAE: 475390000 | 1074-COMÉRCIO VAREJISTA DE ARTIGOS DE PAPELARIA - CNAE: 476100300 | 1085-COMÉRCIO VAREJISTA DE COSMÉTICOS, PRODUTOS DE PERFUMARIA E DE HIGIENE PESSOAL - CNAE: 477250000 | 1100-COMÉRCIO VAREJISTA DE PRODUTOS SANEANTES DOMISSANITÁRIOS - CNAE: 478900500 | 2599831-COMÉRCIO VAREJISTA DE

**Início da Atividade**

17/11/2014

**Título da Licença**

**Observações**

**Validação**

Este Alvará tem sua aceitação condicionada à verificação de autenticidade através do QR code, ou na internet, com o Código de Verificação, no Portal do Contribuinte, endereço <http://www.monteiro.pb.gov.br>

**Validade**

31/12/2022

000231



**PREFEITURA MUNICIPAL DE MONTEIRO**  
**SECRETARIA MUNICIPAL DE SAÚDE**  
**DEPARTAMENTO DE VIGILÂNCIA EM SAÚDE**  
**VIGILÂNCIA SANITÁRIA MUNICIPAL**  
**ALVARÁ SANITÁRIO**

**VÁLIDO ATÉ** DEZEMBRO \_\_\_\_\_ **DE** 2022 \_\_\_\_\_ **Nº** 002/2022 \_\_\_\_\_ **EXECÍCIO** 2022 \_\_\_\_\_

**EMPRESA** J.T.A. COMÉRCIO DE ARTIGOS DESCARTÁVEIS LTDA - ME \_\_\_\_\_

**ATIVIDADE** COM ATAC. DE EQUIP. DE USO PESSOAL E DOMESTICO \_\_\_\_\_

**O Departamento de Vigilância Sanitária do Município de Monteiro, Concede ALVARÁ**  
**para funcionamento de Serviços de** J.T.A. EMBALAGENS E PRODUTOS DE HIGIENIZAÇÃO \_\_\_\_\_

**localizado a** RUA PREF. INÁCIO JOSÉ FEITOSA \_\_\_\_\_ **Nº** 411 **Bairro** CENTRO \_\_\_\_\_

**sob a responsabilidade técnica de** \_\_\_\_\_

**de acordo com as disposições da lei Nº** 1.337/01 \_\_\_\_\_ **DECRETO Nº** \_\_\_\_\_ **ART Nº** 271 / \_\_\_\_\_

*Silvana Maria da Silva*  
 Silvana Maria da Silva  
 Diretora de Vigilância em Saúde  
 Matr. 571422  
**Coordenador**

*Jarbas da Silva Firmino*  
 Jarbas da Silva Firmino  
 Fiscal de Vig. Sanitária  
 Matr. 521767.0  
**Fiscal**

**Fiscal**

**Emitido em** 14 \_\_\_\_\_ **de** JANEIRO \_\_\_\_\_ **de** 2022 \_\_\_\_\_

**JOELSON**  
**TAVARES DE**  
**ALMEIDA:0111**  
**7457486**

Assinado de forma digital por JOELSON TAVARES DE ALMEIDA:01117457486  
 Dados: 2022.01.14 16:22:49 -03'00'

000232

*Joelson Tavares de Almeida*  
 Joelson Tavares de Almeida  
 Titular



TJPB



**Cartório Azevêdo Bastos**  
 Av. Presidente Epitácio Pessoa - 1145  
 Bairro dos Estados, João Pessoa - PB  
 (53) 3244-3404 - cartorio@azevedobastos.net.br  
 https://azevedobastos.net.br



REPÚBLICA FEDERATIVA DO BRASIL  
ESTADO DA PARAÍBA  
CARTÓRIO AZEVEDO BASTOS  
FUNDADO EM 1888

PRIMEIRO REGISTRO CIVIL DE NASCIMENTO E ÓBITOS E PRIVATIVO DE CASAMENTOS, INTERDIÇÕES E TUTELAS DA COMARCA DE JOÃO PESSOA

Av. Epitácio Pessoa, 1145 Bairro dos Estados 58030-00, João Pessoa PB  
Tel.: (83) 3244-5404 / Fax: (83) 3244-5484  
<http://www.azevedobastos.not.br>  
E-mail: [cartorio@azevedobastos.not.br](mailto:cartorio@azevedobastos.not.br)



## DECLARAÇÃO DE SERVIÇO DE AUTENTICAÇÃO DIGITAL

O Bel. Válber Azevêdo de Miranda Cavalcanti, Oficial do Primeiro Registro Civil de Nascimentos e Óbitos e Privativo de Casamentos, Interdições e Tutelas com atribuição de autenticar e reconhecer firmas da Comarca de João Pessoa Capital do Estado da Paraíba, em virtude de Lei, etc...

DECLARO ainda que, para garantir transparência e segurança jurídica de todos os atos oriundos da atividade Notarial e Registral no Estado da Paraíba, foi instituído pela Lei nº 10.132, de 06 de novembro de 2013, a aplicação obrigatória de um Selo Digital de Fiscalização Extrajudicial em todos os atos de notas e registro, composto de um código único (por exemplo: Selo Digital: ABC12345-X1X2) e dessa forma, cada autenticação processada pela nossa Serventia pode ser verificada e confirmada tantas vezes quanto for necessário através do site do Tribunal de Justiça do Estado da Paraíba, endereço <https://corregedoria.tjpb.jus.br/selo-digital/>.

A autenticação digital do documento faz prova de que, na data e hora em que ela foi realizada, a empresa J.T.A. COMERCIO DE ARTIGOS DESCARTAVEIS LTDA tinha posse de um documento com as mesmas características que foram reproduzidas na cópia autenticada, sendo da empresa J.T.A. COMERCIO DE ARTIGOS DESCARTAVEIS LTDA a responsabilidade, única e exclusiva, pela idoneidade do documento apresentado a este Cartório.

Nesse sentido, declaro que a J.T.A. COMERCIO DE ARTIGOS DESCARTAVEIS LTDA assumiu, nos termos do artigo 8º, §1º, do Decreto nº 10.278/2020, que regulamentou o artigo 3º, inciso X, da Lei Federal nº 13.874/2019 e o artigo 2º-A da Lei Federal 12.682/2012, a responsabilidade pelo processo de digitalização dos documentos físicos, garantindo perante este Cartório e terceiros, a sua autoria e integridade.

De acordo com o disposto no artigo 2º-A, §7º, da Lei Federal nº 12.682/2012, o documento em anexo, identificado individualmente em cada Código de Autenticação Digital ou na referida sequência, poderá ser reproduzido em papel ou em qualquer outro meio físico.

Esta DECLARAÇÃO foi emitida em **15/01/2022 10:08:14 (hora local)** através do sistema de autenticação digital do Cartório Azevedo Bastos, de acordo com o Art. 1º, 10º e seus §§ 1º e 2º da MP 2200/2001, como também, o documento eletrônico autenticado contendo o Certificado Digital do titular do Cartório Azevedo Bastos, poderá ser solicitado diretamente a empresa J.T.A. COMERCIO DE ARTIGOS DESCARTAVEIS LTDA ou ao Cartório pelo endereço de e-mail [autentica@azevedobastos.not.br](mailto:autentica@azevedobastos.not.br) Para informações mais detalhadas deste ato, acesse o site <https://autdigital.azevedobastos.not.br> e informe o Código de Autenticação Digital

Esta Declaração é válida por **tempo indeterminado** e está disponível para consulta em nosso site.

**1Código de Autenticação Digital:** 111551401220009377676-1

**2Legislações Vigentes:** Lei Federal nº 8.935/94, Lei Federal nº 10.406/2002, Medida Provisória nº 2200/2001, Lei Federal nº 13.105/2015, Lei Estadual nº 8.721/2008, Lei Estadual nº 10.132/2013, Provimento CGJ Nº 003/2014 e Provimento CNJ Nº 100/2020.

O referido é verdade, dou fé.

### CHAVE DIGITAL

00005b1d734fd94f057f2d69fe6bc05bb29389cead0d73d7146d324628d29248a277ab7c678509a174fd585db2726b0b6400229308ca34d4547f11c4ed4129baf1efa5d88238b08b7d0d285f2909295b



Presidência da República  
Casa Civil  
Medida Provisória Nº 2.200-2,  
de 24 de agosto de 2001.



000233

### Identificação do Contribuinte - CNPJ Matriz

CNPJ: **21.318.384/0001-65**

A opção pelo Simples Nacional e/ou SIMEI abrange todos os estabelecimentos da empresa

Nome Empresarial: **J.T.A. COMERCIO DE ARTIGOS DESCARTAVEIS LTDA**

### Situação Atual

Situação no Simples Nacional: **Optante pelo Simples Nacional desde 30/10/2014**

Situação no SIMEI: **NÃO enquadrado no SIMEI**

+ Mais informações

### Períodos Anteriores

Opções pelo Simples Nacional em Períodos Anteriores: **Não Existem**

Enquadramentos no SIMEI em Períodos Anteriores: **Não Existem**

### Eventos Futuros (Simples Nacional)

**Não Existem**

### Eventos Futuros (SIMEI)

**Não Existem**

Voltar

Gerar PDF

**CARTÓRIO AZEVEDO BASTOS** 1º OFÍCIO DE REGISTRO CIVIL DAS PESSOAS NATURAIS E TABELIONATO DE NOTAS – Código CNJ 06.876-0  
 De acordo com os artigos 1º, 3º e 7º inc. V 8º, 41 e 52 da Lei Federal 8.935/1994 e Art. 6º inc. XII da Lei Estadual 8.721/2008 autenticado a presente imagem digitalizada, reprodução fiel do documento apresentado e conferido neste ato. O referido é verdade. Dou fé  
**Cód. Autenticação: 111551903201558080356-1; Data: 19/03/2020 16:03:29**  
 Selo Digital de Fiscalização Tipo Normal C: AJW97349-BSZQ; Valor Total do Ato: R\$ 4,56  
 Confira os dados do ato em: <https://selodigital.tjpb.jus.br>

## DECLARAÇÃO

Declaro para os devidos fins de direito, que a Empresa J.T.A COMERCIO DE ARTIGOS DESCARTAVEIS LTDA -ME, estabelecida na Rua Prefeito Inácio José Feitosa, 411 centro – Monteiro/PB CEP: 58.500-000, inscrita no CNPJ: sob o nº 21.318.384/0001-65 se encontra enquadrada nos termos do Artigo 3º da Lei Complementar nº 123/2006, não estando incurso nas exclusões do §4º do citado artigo na qualidade de **MICROEMPRESA**.

Sumé (PB), 28 de janeiro de 2020.

*Joelson Tavares de Almeida*  
 \_\_\_\_\_  
 Joelson Tavares de Almeida

CPF: 011.174.574-86  
 Administrador

*Marta Verônica Araújo*  
 \_\_\_\_\_  
 Marta Verônica Araújo

CPF: 023.181.754-11  
 TÉCNICO EM CONTABILIDADE  
 CRC-PB 006159/O-9

*Marta Verônica Araújo*  
 \_\_\_\_\_  
 Marta Verônica Araújo  
 TÉCNICA EM CONTABILIDADE  
 CRC-PB 006159/O-9  
 CPF 023.181.754.11



**VITON**  
 SERVIÇO NOTARIAL E REGISTRAL  
 Único Ofício  
 Rua Maria Bazarra, nº 241 - Centro  
 Sumé - PB - Telefone: (35) 3353-2413  
 TABELIA: ALBANITA MENDONÇA RAPHAEL  
 E-mail: cartorio.viton@tjpb.jus.br

**VITON**  
 SERVIÇO NOTARIAL E REGISTRAL  
 Único Ofício  
 Rua Maria Bazarra, nº 241 - Centro  
 Sumé - PB - Telefone: (35) 3353-2413  
 TABELIA: ALBANITA MENDONÇA RAPHAEL  
 E-mail: cartorio.viton@tjpb.jus.br

Reconheço, por semelhança, a(s) firma(s) de:  
**JOELSON TAVARES DE ALMEIDA**  
*Joelson Tavares de Almeida*  
 Sumé/PB 28/01/2020  
 Em testemunho da verdade. Dou fé.  
 Escrivente: **MARIA FABIANA ALVES DOS SANTOS**  
 Selo Digital: AJ588968-L28M  
 Confira em <https://selodigital.tjpb.jus.br>  
 Emol R\$9,91 Farpen R\$0,30  
 Fepj R\$ 2,45 MP R\$0,16

Reconheço, por semelhança, a(s) firma(s) de:  
**MARTA VERÔNICA ARAÚJO**  
*Marta Verônica Araújo*  
 Sumé/PB 28/01/2020  
 Em testemunho da verdade. Dou fé.  
 Escrivente: **MARIA FABIANA ALVES DOS SANTOS**  
 Selo Digital: AJ588967-N17M  
 Confira em <https://selodigital.tjpb.jus.br>  
 Emol R\$9,91 Farpen R\$0,30  
 Fepj R\$ 2,45 MP R\$0,16



Maria Fabiana Alves dos Santos  
 ESCREVENTE 000235

REPÚBLICA FEDERATIVA DO BRASIL  
ESTADO DA PARAÍBA  
CARTÓRIO AZEVEDO BASTOS  
FUNDADO EM 1888

PRIMEIRO REGISTRO CIVIL DE NASCIMENTO E ÓBITOS E PRIVATIVO DE CASAMENTOS, INTERDIÇÕES E TUTELAS DA COMARCA DE JOÃO PESSOA

Av. Epitácio Pessoa, 1145 Bairro dos Estados 58030-00, João Pessoa PB  
Tel.: (83) 3244-5404 / Fax: (83) 3244-5484  
<http://www.azevedobastos.not.br>  
E-mail: [cartorio@azevedobastos.not.br](mailto:cartorio@azevedobastos.not.br)



## DECLARAÇÃO DE SERVIÇO DE AUTENTICAÇÃO DIGITAL

O Bel. Válber Azevêdo de Miranda Cavalcanti, Oficial do Primeiro Registro Civil de Nascimentos e Óbitos e Privativo de Casamentos, Interdições e Tutelas com atribuição de autenticar e reconhecer firmas da Comarca de João Pessoa Capital do Estado da Paraíba, em virtude de Lei, etc...

DECLARO ainda que, para garantir transparência e segurança jurídica de todos os atos oriundos da atividade Notarial e Registral no Estado da Paraíba, foi instituído pela Lei nº 10.132, de 06 de novembro de 2013, a aplicação obrigatória de um Selo Digital de Fiscalização Extrajudicial em todos os atos de notas e registro, composto de um código único (por exemplo: Selo Digital: ABC12345-X1X2) e dessa forma, cada autenticação processada pela nossa Serventia pode ser verificada e confirmada tantas vezes quanto for necessário através do site do Tribunal de Justiça do Estado da Paraíba, endereço <https://corregedoria.tjpb.jus.br/selo-digital/>.

A autenticação digital do documento faz prova de que, na data e hora em que ela foi realizada, a empresa J.T.A. COMERCIO DE ARTIGOS DESCARTAVEIS LTDA tinha posse de um documento com as mesmas características que foram reproduzidas na cópia autenticada, sendo da empresa J.T.A. COMERCIO DE ARTIGOS DESCARTAVEIS LTDA a responsabilidade, única e exclusiva, pela idoneidade do documento apresentado a este Cartório.

Nesse sentido, declaro que a J.T.A. COMERCIO DE ARTIGOS DESCARTAVEIS LTDA assumiu, nos termos do artigo 8º, §1º, do Decreto nº 10.278/2020, que regulamentou o artigo 3º, inciso X, da Lei Federal nº 13.874/2019 e o artigo 2º-A da Lei Federal 12.682/2012, a responsabilidade pelo processo de digitalização dos documentos físicos, garantindo perante este Cartório e terceiros, a sua autoria e integridade.

De acordo com o disposto no artigo 2º-A, §7º, da Lei Federal nº 12.682/2012, o documento em anexo, identificado individualmente em cada Código de Autenticação Digital ou na referida sequência, poderá ser reproduzido em papel ou em qualquer outro meio físico.

Esta DECLARAÇÃO foi emitida em **03/06/2022 16:49:27 (hora local)** através do sistema de autenticação digital do Cartório Azevedo Bastos, de acordo com o Art. 1º, 10º e seus §§ 1º e 2º da MP 2200/2001, como também, o documento eletrônico autenticado contendo o Certificado Digital do titular do Cartório Azevedo Bastos, poderá ser solicitado diretamente a empresa J.T.A. COMERCIO DE ARTIGOS DESCARTAVEIS LTDA ou ao Cartório pelo endereço de e-mail [autentica@azevedobastos.not.br](mailto:autentica@azevedobastos.not.br) Para informações mais detalhadas deste ato, acesse o site <https://autdigital.azevedobastos.not.br> e informe o Código de Autenticação Digital

Esta Declaração é válida por **tempo indeterminado** e está disponível para consulta em nosso site.

**Código de Autenticação Digital:** 111551903201558080356-1

**Legislações Vigentes:** Lei Federal nº 8.935/94, Lei Federal nº 10.406/2002, Medida Provisória nº 2200/2001, Lei Federal nº 13.105/2015, Lei Estadual nº 8.721/2008, Lei Estadual nº 10.132/2013, Provimento CGJ Nº 003/2014 e Provimento CNJ Nº 100/2020.

O referido é verdade, dou fé.

### CHAVE DIGITAL

00005b1d734fd94f057f2d69fe6bc05ba902f376bc6638fc8e34f9935b2a5341d6fb61b523d95c3948e33524e9dd3164c264aee82c0fe99186399f2022660d25f1efa5d88238b08b7d0d285f2909295b



Presidência da República  
Casa Civil  
Medida Provisória Nº 2.200-2,  
de 24 de agosto de 2001.



000236



## TERMO DE AUTENTICAÇÃO - LIVRO DIGITAL

Declaro exatos os Termos de Abertura e de Encerramento do Livro Digital com características abaixo, conferido e autenticado por Pedro Rogério de Melo Lourenço, sob a autenticidade nº 12206864449 em 30/05/2022, protocolo 220882592. Para validação de Autenticação dos Termos, deverá ser acessado o Portal de Serviços / verificação de documentos do Empreendedor (<http://www.redesim.pb.gov.br>) e informar o código de verificação.

### Identificação de Empresa

Nome Empresarial: J. T. A. COMERCIO DE ARTIGOS DESCARTÁVEIS LTDA  
Número de Registro: 25200642104  
CNPJ: 21318384000165  
Município: Monteiro

### Identificação de Livro Digital

Tipo de Livro: DIÁRIO  
Número de Ordem: 6  
Período de Escrituração: 01/01/2021 - 31/12/2021

Assinante(s)	Nome	CRC/OAB
01117457486	JOELSON TAVARES DE ALMEIDA	
02318175411	MARTA VERONICA ARAUJO	PB615909



CERTIFICO A AUTENTICAÇÃO EM 30/05/2022 11:46 SOB Nº 20220882592.  
PROTOCOLO: 220882592 DE 27/05/2022. CÓDIGO DE VERIFICAÇÃO:  
12206864449. NIRE: 25200642104.  
J. T. A. COMERCIO DE ARTIGOS DESCARTÁVEIS LTDA

PEDRO ROGERIO DE MELO LOURENÇO  
RESPONSÁVEL PELA AUTENTICAÇÃO  
JOÃO PESSOA, 30/05/2022  
[redesim.pb.gov.br](https://www.redesim.pb.gov.br)

A validade deste documento, se impresso, fica sujeito à comprovação de sua autenticidade nos respectivos portais, informando seus respectivos códigos de verificação.

000237

Confira os dados do ato em: <https://selodigital.tjpb.jus.br> ou Consulte o Documento em: <https://azevedobastos.not.br/documento/111550106225236610471>



**CARTÓRIO**  
Autenticação Digital Código: 111550106225236610471-1  
Data: 01/06/2022 09:14:38  
Valor Total do Ato: R\$ 5,02  
Selo Digital Tipo Normal C: ANA58554-7HPO;



CNPJ: 06.870-0

**Cartório Azevêdo Bastos**

Av. Presidente Epitácio Pessoa - 1145  
Bairro dos Estados, João Pessoa - PB  
(83) 3244-5404 - [cartorio@azevedobastos.not.br](mailto:cartorio@azevedobastos.not.br)  
<https://azevedobastos.not.br>

Válber Azevêdo de M. Cavalcanti  
Titular



TJPB

## T E R M O D E A B E R T U R A

CONTÉM ESTE CONJUNTO DE FORMULÁRIOS 360 (TREZENTOS E SESENTA) FOLHAS NUMERADAS MECANICAMENTE DE 1 (UM) A 360 (TREZENTOS E SESENTA), E SERVIRÁ DE LIVRO DIÁRIO GERAL NUM. 6 (SEIS) DA EMPRESA J.T.A. COMERCIO DE ARTIGOS DESCARTAVEIS LTDA, FIRMA ESTABELECIDÀ R PREFEITO INACIO JOSE FEITOSA, 411 CENTRO, NESTA CIDADE DE MONTEIRO/PB CEP: 58500-000, REGISTRADA NA JUNTA COMERCIAL DO MESMO ESTADO SOB O NIRE NUM. 25200642104 POR DESPACHO DE 28/10/2014 E NO CADASTRO NACIONAL DE PESSOAS JURÍDICAS DO MINISTÉRIO DA FAZENDA (C.N.P.J.) 21318384000165, E INSCRITO NO MUNICÍPIO SOB O NUM. , E INSCRITO NA SECRETARIA ESTADUAL SOB O NUM. 162427506.

CONFORME DETERMINA O ART. 9º DA INSTRUÇÃO NORMATIVA Nº 107 DE 23/05/2008 DO D.N.R.C, DECLARAMOS QUE O PRESENTE LIVRO ENCONTRA-SE TOTALMENTE ESCRITURADO, DE ACORDO COM A DOCUMENTAÇÃO QUE NOS FOI APRESENTADA.

O PRESENTE VAI ABAIXO ASSINADO PELO TÉCNICO(A) RESPONSÁVEL, O SR. MARTA VERONICA ARAUJO REGISTRADO NO C.R.C. SOB O NUM. PB0061590-9, REGISTRADO(A) NO C.P.F. SOB O NUM. 023.181.754-11.

MONTEIRO, 01 DE JANEIRO DE 2021.

-----

DIRETOR GERAL DE EMPRESA E ORGANIZAÇÕES (EXCETO DE INTERESSE PÚBLICO) - JOELSON TAVARES DE ALMEIDA

C.P.F - 011.174.574-86

-----

MARTA VERONICA ARAUJO

C.R.C PB0061590-9

C.P.F 023.181.754-11

000238



CARTÓRIO

Autenticação Digital Código: 111550106225236610471-2  
 Data: 01/06/2022 09:14:39  
 Valor Total do Ato: R\$ 5,02  
 Selo Digital Tipo Normal C: ANA58555-NIDW;



CNPJ: 06.870-0

**Cartório Azevêdo Bastos**  
 Av. Presidente Epitácio Pessoa - 1145  
 Bairro dos Estados, João Pessoa - PB  
 (83) 3244-5404 - cartorio@azevedobastos.not.br  
<https://azevedobastos.not.br>



Válber Azevêdo de M. Cavalcanti

Titular

TJPB





Descrição	Nota	Classificação	Exercício Anterior	Exercício Atual
<b>PASSIVO</b>		2	****761.987,13C	**1.504.464,56C
<b>PASSIVO CIRCULANTE</b>		2.1	****85.942,63C	****199.810,83C
<b>OBRIGACOES A CURTO PRAZO</b>		2.1.1	****85.942,63C	****199.810,83C
<b>OBRIGACOES TRABALHISTAS</b>		2.1.1.01	*****1.933,26C	*****4.398,45C
Salarios a Pagar (55)		2.1.1.01.001	1.933,26C	4.398,45C
13o. Salario a Pagar (56)		2.1.1.01.002	0,00C	0,00C
Ferias a Pagar (57)		2.1.1.01.003	0,00C	0,00C
<b>OBRIGACOES SOCIAIS</b>		2.1.1.02	*****2.366,06C	*****1.756,52C
INSS a Recolher (60)		2.1.1.02.001	1.703,27C	1.623,19C
FGTS a Recolher (61)		2.1.1.02.002	529,46C	0,00C
Contribuicao Sindical a Recolher (62)		2.1.1.02.003	133,33C	133,33C
<b>OBRIGACOES TRIBUTARIAS</b>		2.1.1.03	****80.143,31C	****193.166,36C
DAS (Simples Nacional) a Recolher (4203)		2.1.1.03.009	80.143,31C	193.120,12C
IRRF a recolher (5505)		2.1.1.03.010	0,00	46,24C
<b>CONTAS A PAGAR</b>		2.1.1.06	*****1.500,00C	*****489,50C
Aluguis a Pagar (250)		2.1.1.06.001	1.000,00C	0,00C
Honorarios a Pagar (251)		2.1.1.06.002	500,00C	489,50C
Pro-Labore a Pagar (252)		2.1.1.06.003	0,00C	0,00C
Rescisao Contratual a Pagar (255)		2.1.1.06.006	0,00C	0,00C
<b>PATRIMONIO LIQUIDO</b>		2.3	****676.044,50C	**1.304.653,73C
<b>CAPITAL REALIZADO</b>		2.3.1	****60.000,00C	****60.000,00C
<b>CAPITAL SUBSCRITO</b>		2.3.1.01	****60.000,00C	****60.000,00C
Antonio Wallyson Tavares de Almeida (7612)		2.3.1.01.014	30.000,00C	30.000,00C
Joelson Tavares de Almeida (8473)		2.3.1.01.021	30.000,00C	30.000,00C
<b>RESERVAS</b>		2.3.2	****282.066,86C	****516.044,50C
<b>RESERVAS</b>		2.3.2.01	****282.066,86C	****516.044,50C
Reservas de Lucro (6863)		2.3.2.01.003	282.066,86C	516.044,50C
<b>RESERVAS DE LUCROS</b>		2.3.3	****333.977,64C	****728.609,23C
<b>RESERVAS DE LUCROS</b>		2.3.3.01	****333.977,64C	****728.609,23C
Lucro do Exercício (280)		2.3.3.01.005	333.977,64C	728.609,23C

\*\*\*\*\* (XXXXX) \*\*\*\*\*

Declaro, sob as penas da lei, que as informações aqui contidas, são verdadeiras e me responsabilizo por todas elas.

Declaro, sob as penas da lei, que as informações aqui contidas, refletem a documentação que me foi entregue, são verdadeiras e me responsabilizo por todas elas.

Monteiro, 31 de dezembro de 2021.

JOELSON TAVARES DE ALMEIDA  
Administrador  
CPF: 011.174.574-86

MARTA VERONICA ARAUJO  
Tec.Contabil  
CPF:023.181.754-11 CRC: PB0061590-9  
RG: 2137920 Expedição:07/05/2018

Dados extraídos Livro Diário nº 6 com 360 páginas.

000240

O presente documento digital foi conferido com o original e assinado digitalmente por ADAUTO JOSÉ FERNANDES RIBEIRO, em quarta-feira, 1 de junho de 2022 09:21:16 GMT-03:00, CNS: 06.870-0 - Cartório Azevêdo Bastos - 1º Ofício de Registro Civil das Pessoas Naturais e de Interdições e Tutel/PB, nos termos da medida provisória N. 2.200-2 de 24 de agosto de 2001. Sua autenticidade deverá ser confirmada no endereço eletrônico [azevedobastos.com.br/autenticidade](https://azevedobastos.not.br). O presente documento digital pode ser consultado em qualquer momento no Tabelionato de Notas. Documento nº 400/2020 CNJ - 01/06/2021

Confira os dados do ato em: <https://selodigital.tjpb.jus.br> ou Consulte o Documento em: <https://azevedobastos.not.br/documento/111550106225236610471>



**CARTÓRIO**  
Autenticação Digital Código: 111550106225236610471-4  
Data: 01/06/2022 09:14:39  
Valor Total do Ato: R\$ 5,02  
Selo Digital Tipo Normal C: ANA58557-V1VS;



**Cartório Azevêdo Bastos**  
Av. Presidente Epitácio Pessoa - 1145  
Bairro dos Estados, João Pessoa - PB  
(83) 3244-5404 - [cartorio@azevedobastos.not.br](mailto:cartorio@azevedobastos.not.br)  
<https://azevedobastos.not.br>

Válber Azevêdo de M. Cavalcanti  
Titular





**J.T.A. COMERCIO DE ARTIGOS DESCARTAVEIS LTDA**

CNPJ: 21318384000165

NIRE: 25200642104 Data: 28/10/2014

Notas Explicativas de 01/01/2021 até 31/12/2021

JOSE ANCHIETA BARROS

Diário: 6

Folha: 348

**1 NOTAS EXPLICATIVAS DAS DEMONSTRAÇÕES CONTÁBEIS**

- 2 A empresa J.T.A. Comércio de Artigos Descartáveis Ltda, inscrita no CNPJ(MF): 21.318.384/0001-65, constituída em 30/10/2014 NIRE sob o nº 25 2 0064210-4, tributada pelo regime tributário Simples Nacional, com apuração Mensal, adotando o regime de competência, exerce a atividade principal de Comercio Atacadista de Outros equipamentos e artigos de uso pessoal e doméstico não especificados anteriormente e atividades secundárias : comercio a vreo de pneumáticos e camaras-de-ar; comercio varejista de laticionos e frios; comercio varejista de hortifrutigranjeiros;comercio varejista de produtos alimenticios em geral ou especializado em produtos alimenticios não especificados anteriormente; comercio varejista especializado de equipamentos e suprimentos de informática; comercio varejista especializado de eletrodomésticos e equipamentos de audio e vídeo;comércio varejista de móveis;comércio varejista de artigos de papelaria;comercio varejista de cosméticosm produtos de perfumaria e de higiene pessoal;comercio varejista de artigos do vestuário e acessórios;comércio varejista de produtos saneantes domissanitários;comércio varejista de equipamentos para escritório.Com sede no municípioe Monteiro/PB, situada na Rua Prefeito Inácio José Feitosa, 411 Centro.
- 3 As Demonstrações Contábeis inerentes aos exercício findos em 31 de Dezembro de 2021 , estão sendo apresentadas em moeda corrente Nacional R\$. As Demosntrações Contábeis foram elaboradas de acordo com as práticas adotadas no Brasil, tomando-se como base a Lei nº 11.638/2007 e a lterpretação Técnica ITG 1000, emitido pelo Conselho Ferderal de Contabilidade CFC, Resolução nº 1.418/12.
- 4 O Administrador declara inexistencia de fatos ocorridos subsequentemente á data de encerramento do exercício que venhar a ter efeito relevante sobre a situação patrimonial ou financeira da empresa ou possam provocar sobre seus resultados futuros.
- 5 E por fim as Demosntrações Contábeis e os Indices Financeiros levantados neste Balanço Patrimonial mostram que a Empresa possui uma boa saúde financeira que a credencia no mercado para novos investimentos, potencial de venda significativo, ou ainda creditos para ampliação de suas atividades .

Declaro, sob as penas da lei, que as informações aqui contidas, são verdadeiras e me responsabilizo por todas elas.

Declaro, sob as penas da lei, que as informações aqui contidas, refletem a documentação que me foi entregue, são verdadeiras e me responsabilizo por todas elas.

Monteiro, 31 de dezembro de 2021.

JOELSON TAVARES DE ALMEIDA  
Administrador  
CPF: 011.174.574-86

MARTA VERONICA ARAUJO  
Tec.Contabil  
CPF:023.181.754-11 CRC: PB0061590-9  
RG: 2137920 Expedição:07/05/2018

Dados extraídos Livro Diário nº 6 com 360 páginas.

Confira os dados do ato em: <https://selodigital.tjpb.jus.br> ou Consulte o Documento em: <https://azevedobastos.not.br/documento/111550106225236610471>



CARTÓRIO

**Autenticação Digital Código: 111550106225236610471-5**  
Data: 01/06/2022 09:14:39  
Valor Total do Ato: R\$ 5,02  
Selo Digital Tipo Normal C: ANA58558-QYY9;



CNPJ: 06.870-0

**Cartório Azevedo Bastos**  
Av. Presidente Epitácio Pessoa - 1145  
Bairro dos Estados, João Pessoa - PB  
(83) 3244-5404 - cartorio@azevedobastos.not.br  
<https://azevedobastos.not.br>

Válber Azevedo de M. Cavalcanti  
Titular

TJPB



000241

**J.T.A. COMERCIO DE ARTIGOS DESCARTAVEIS LTDA**

CNPJ : 21318384000165

NIRE: 25200642104 Data: 28/10/2014

Balço Patrimonial em 31/12/2021

Diário: 6

Folha: 349

IMPORTA O PRESENTE BALANÇO PATRIMONIAL SOMANDO NO ATIVO E NO PASSIVO 1.504.464,56 (UM MILHÃO, QUINHENTOS E QUATRO MIL, QUATROCENTOS E SESENTA E QUATRO REAIS E CINQUENTA E SEIS CENTAVOS) DE ACORDO COM A DOCUMENTAÇÃO QUE NOS FOI APRESENTADA.

Monteiro, 31 de dezembro de 2021

---

JOELSON TAVARES DE ALMEIDA

Administrador

CPF: 011.174.574-86

RG: 2563961 Orgão: SSP

Expedição: 07/08/2001

---

MARTA VERONICA ARAUJO

TEC.CONTABIL

CPF: 023.181.754-11 CRC: PB0061590-9

RG: 2137920 Orgão: SSP

Expedição: 07/05/2018

Dados extraídos Livro Diário nº 6 com 360 páginas.

Confira os dados do ato em: <https://selodigital.tjpb.jus.br> ou Consulte o Documento em: <https://azevedobastos.not.br/documento/111550106225236610471-6>



CARTÓRIO

Autenticação Digital Código: 111550106225236610471-6

Data: 01/06/2022 09:14:39

Valor Total do Ato: R\$ 5,02

Selo Digital Tipo Normal C: ANA58559-5000;



CNPJ: 06.870-0

**Cartório Azevêdo Bastos**

Av. Presidente Epitácio Pessoa - 1145

Bairro dos Estados, João Pessoa - PB

(83) 3244-5404 - [cartorio@azevedobastos.not.br](mailto:cartorio@azevedobastos.not.br)  
<https://azevedobastos.not.br>

  
Válber Azevêdo de M. Cavalcanti  
Titular

TJPB



000242

O presente documento digital foi conferido com o original e assinado digitalmente por ADAUTO JOSÉ FERNANDES RIBEIRO, em quarta-feira, 1 de junho de 2022 09:21:16 GMT-03:00, CNS: 06.870-0 - Cartório Azevêdo Bastos - 1º Ofício de Registro Civil das Pessoas Naturais e de Interdições e Tutel/PB, nos termos da medida provisória N. 2.200-2 de 24 de agosto de 2001. Sua autenticidade deverá ser confirmada no endereço eletrônico [selodigital.tjpb.jus.br](https://selodigital.tjpb.jus.br) ou consultado em papel por meio de autenticação no Tabelionato de Notas. Breve prazo de validade. O presente documento digital não possui validade jurídica. CNJ nº 111550106225236610471-6

**J.T.A. COMERCIO DE ARTIGOS DESCARTAVEIS LIDA (00147)**  
 CNPJ: 21318384000165 NIRE: 25200642104 Data: 28/10/2014  
 Endereço: R PREFEITO INACIO JOSE FEITOSA, 411, CENTRO, Monteiro, PB  
 Demonstração do Resultado do Exercício de 01/01/2021 até 31/12/2021

Diário :6 Folha: 350

Descrição	Classificação	Conta	Exercicio Atual	Exercicio Anterior
<b>RECEITAS</b>				
<b>RECEITAS OPERACIONAIS</b>				
<b>RECEITAS COMERCIAIS</b>				
<b>RECEITAS DE VENDAS</b>				
Vendas de Mercadorias	4.1.1.01.001	351	2.982.579,64C	1.193.992,78C
(-) Devolução de Vendas	4.1.1.01.004	3416	88.026,99D	35.691,54D
<b>=RECEITAS DE VENDAS</b>			<b>**2.894.552,65C</b>	<b>**1.158.301,24C</b>
<b>OUTRAS RECEITAS OPERACIONAIS</b>				
Receita de Bonificação	4.1.1.02.001	702	476,90C	0,00C
<b>=OUTRAS RECEITAS OPERACIONAIS</b>			<b>*****476,90C</b>	<b>*****0,00C</b>
<b>=RECEITAS COMERCIAIS</b>			<b>**2.895.029,55C</b>	<b>**1.158.301,24C</b>
<b>=Total - RECEITAS OPERACIONAIS</b>			<b>**2.895.029,55C</b>	<b>**1.158.301,24C</b>
<b>=Total - RECEITAS</b>			<b>**2.895.029,55C</b>	<b>**1.158.301,24C</b>

Declaro, sob as penas da lei, que as informações aqui contidas, são verdadeiras e me responsabilizo por todas elas.

Declaro, sob as penas da lei, que as informações aqui contidas, refletem a documentação que me foi entregue, são verdadeiras e me responsabilizo por todas elas.

Monteiro, 31 de dezembro de 2021,

JOELSON TAVARES DE ALMEIDA  
 Administrador  
 CPF: 011.174.574-86  
 RG: 2563961 Data Expedição:07/08/2001

MARTA VERONICA ARAUJO  
 Tec.Contabil  
 CPF:023.181.754-11 CRC: PB0061590-9  
 RG: 2137920 Data Expedição:07/05/2018

Dados extraídos Livro Diário nº 6 com 360 páginas.

000243

Confira os dados do ato em: <https://selodigital.tjpb.jus.br> ou Consulte o Documento em: <https://azevedobastos.not.br/documento/111550106225236610471>



**CARTÓRIO**  
 Autenticação Digital Código: 111550106225236610471-7  
 Data: 01/06/2022 09:14:39  
 Valor Total do Ato: R\$ 5,02  
 Selo Digital Tipo Normal C: ANA58560-ABXO;



**Cartório Azevedo Bastos**  
 Av. Presidente Epitácio Pessoa - 1145  
 Bairro dos Estados, João Pessoa - PB  
 (83) 3244-5404 - cartorio@azevedobastos.not.br  
<https://azevedobastos.not.br>

Válber Azevedo de M. Cavalcanti  
 Titular



O presente documento digital foi conferido com o original e assinado digitalmente por ADAUTO JOSÉ FERNANDES RIBEIRO, em quarta-feira, 1 de junho de 2022 09:21:16 GMT-03:00, CNS: 06.870-0 - Cartório Azevedo Bastos - 1º Ofício de Registro Civil das Pessoas Naturais e de Interdições e Tutelas/PB, nos termos da medida provisória N. 2.200-2 de 24 de agosto de 2001. Sua autenticidade deverá ser confirmada no endereço eletrônico [selodigital.tjpb.jus.br](https://selodigital.tjpb.jus.br). O presente documento digital não possui validade jurídica. O presente documento digital não possui validade jurídica.

J.T.A. COMERCIO DE ARTIGOS DESCARTAVEIS LTDA (00147)  
 CNPJ: 21318384000165 NIRE: 25200642104 Data: 28/10/2014  
 Endereço: R PREFEITO INACIO JOSE FEITOSA, 411, CENTRO, Monteiro, PB  
 Demonstração do Resultado do Exercício de 01/01/2021 até 31/12/2021

Diário :6 Folha: 351

Descrição	Classificação	Conta	Exercício Atual	Exercício Anterior
<b>D E S P E S A S</b>				
<b>CUSTOS E DESPESAS</b>				
<b>CUSTOS COMERCIAIS</b>				
<b>CUSTO DAS MERCADORIAS</b>				
Custo das Mercadorias Vendidas	3.1.1.01.001	287	1.668.085,26D	620.726,52D
<b>=CUSTO DAS MERCADORIAS</b>			<b>**1.668.085,26D</b>	<b>****620.726,52D</b>
<b>=CUSTOS COMERCIAIS</b>			<b>**1.668.085,26D</b>	<b>****620.726,52D</b>
<b>=Total - CUSTOS E DESPESAS</b>			<b>**1.668.085,26D</b>	<b>****620.726,52D</b>
<b>DESPESAS OPERACIONAIS</b>				
<b>DESPESAS GERAIS</b>				
<b>DESPESAS COMERCIAIS</b>				
Serviços de Terceiros	3.2.1.01.002	292	107.932,04D	0,00D
<b>=DESPESAS COMERCIAIS</b>			<b>****107.932,04D</b>	<b>*****0,00</b>
<b>=DESPESAS GERAIS</b>			<b>****107.932,04D</b>	<b>*****0,00</b>
<b>DESPESAS OPERACIONAIS</b>				
<b>DESPESAS ADMINISTRATIVAS</b>				
Salarios dos Funcionarios	3.2.2.01.001	296	40.605,00D	33.484,00D
Pro-Labore	3.2.2.01.002	297	13.200,00D	12.534,00D
Honorarios	3.2.2.01.003	298	10.600,00D	6.000,00D
Contribuicao do FGTS	3.2.2.01.005	300	3.794,00D	3.063,88D
Alugueis	3.2.2.01.006	301	13.200,00D	12.000,00D
Energia Eletrica	3.2.2.01.010	305	2.304,91D	1.315,56D
Telefone	3.2.2.01.011	306	70,03D	0,00D
Ferias	3.2.2.01.012	307	1.540,00D	2.786,66D
13o. Salario	3.2.2.01.013	308	3.080,00D	2.090,00D
Provedores de Internet	3.2.2.01.019	314	1.100,00D	1.100,00D
Servicos de Cartorio	3.2.2.01.020	315	322,05D	276,60D
Rescisao Contratual	3.2.2.01.023	318	2.193,89D	4.391,90D
Despesa com Software	3.2.2.01.025	1227	1.260,00D	1.159,96D
Encargos GRRF	3.2.2.01.026	703	1.503,11D	1.103,95D

Declaro, sob as penas da lei, que as informações aqui contidas, são verdadeiras e me responsabilizo por todas elas.

Declaro, sob as penas da lei, que as informações aqui contidas, refletem a documentação que me foi entregue, são verdadeiras e me responsabilizo por todas elas.

Monteiro, 31 de dezembro de 2021.

JOELSON TAVARES DE ALMEIDA  
 Administrador  
 CPF: 011.174.574-86  
 RG: 2563961 Data Expedição:07/08/2001

MARTA VERONICA ARAUJO  
 Tec.Contabil  
 CPF:023.181.754-11 CRC: PB0061590-9  
 RG: 2137920 Data Expedição:07/05/2018

Dados extraídos Livro Diário nº 6 com 360 páginas.

Confira os dados do ato em: <https://selodigital.tjpb.jus.br> ou Consulte o Documento em: <https://azevedobastos.not.br/documento/111550106225236610471>



CARTÓRIO

Autenticação Digital Código: 111550106225236610471-8  
 Data: 01/06/2022 09:14:39  
 Valor Total do Ato: R\$ 5,02  
 Selo Digital Tipo Normal C: ANA58561-923G;



CNPJ: 06.870-0

Cartório Azevedo Bastos  
 Av. Presidente Epitácio Pessoa - 1145  
 Bairro dos Estados, João Pessoa - PB  
 (83) 3244-3404 - cartorio@azevedobastos.not.br  
<https://azevedobastos.not.br>

Válber Azevedo de M. Cavalcanti  
 Titular



TJPB

**J.T.A. COMERCIO DE ARTIGOS DESCARTAVEIS LTDA (00147)**  
 CNPJ: 21318384000165 NIRE: 25200642104 Data: 28/10/2014  
 Endereço: R PREFEITO INACIO JOSE FEITOSA, 411, CENTRO, Monteiro, PB  
 Demonstração do Resultado do Exercício de 01/01/2021 até 31/12/2021

Diário :6 Folha: 352

Descrição	Classificação	Conta	Exercicio Atual	Exercicio Anterior
Combustíveis e Lubrificantes	3.2.2.01.031	2481	182,00D	0,00D
Despesas com Cartão Empresarial	3.2.2.01.038	3353	0,00D	10.206,08D
<b>=DESPESAS ADMINISTRATIVAS</b>			<b>*****94.954,99D</b>	<b>*****91.512,59D</b>
<b>=DESPESAS OPERACIONAIS</b>			<b>*****94.954,99D</b>	<b>*****91.512,59D</b>
<b>DESPESAS OPERACIONAIS</b>				
<b>DESPESAS TRIBUTARIAS</b>				
Impostos e Taxas diversas	3.2.3.01.008	328	1.070,94D	558,48D
DAS (SIMPLES NACIONAL)	3.2.3.01.014	1003	276.402,15D	101.407,75D
ICMS- Simples Nacinal Fronteira	3.2.3.01.016	374	0,00D	419,05D
GNRE (Guia Nac Trib Estaduais)	3.2.3.01.022	963	19,03D	0,00D
<b>=DESPESAS TRIBUTARIAS</b>			<b>****277.492,12D</b>	<b>****102.385,28D</b>
<b>=DESPESAS OPERACIONAIS</b>			<b>****277.492,12D</b>	<b>****102.385,28D</b>
<b>DESPESAS OPERACIONAIS</b>				
<b>DESPESAS FINANCEIRAS</b>				
I.O.F.	3.2.4.01.001	336	0,03D	0,00D
Tarifas Bancarias	3.2.4.01.002	337	4.787,45D	8.003,16D
Juros s/Cheque Especial	3.2.4.01.003	338	0,01D	0,05D
Juros s/Atrazo de Titulos	3.2.4.01.004	339	20,07D	0,00D
Juros da SELIC	3.2.4.01.005	340	3.661,23D	542,38D
Multas Fiscais	3.2.4.01.006	341	9.317,09D	1.064,68D
Multas s/Atrazo de Titulos	3.2.4.01.007	342	13,85D	0,00D
Encargos Financeiros	3.2.4.01.009	344	0,26D	88,94D
Encargos	3.2.4.01.016	8711	155,92D	0,00
<b>=DESPESAS FINANCEIRAS</b>			<b>*****17.955,91D</b>	<b>*****9.699,21D</b>
<b>=DESPESAS OPERACIONAIS</b>			<b>*****17.955,91D</b>	<b>*****9.699,21D</b>
<b>=Total - DESPESAS OPERACIONAIS</b>			<b>****498.335,06D</b>	<b>****203.597,08D</b>
<b>=Total - DESPESAS</b>			<b>**2.166.420,32D</b>	<b>****824.323,60D</b>

Declaro, sob as penas da lei, que as informações aqui contidas, são verdadeiras e me responsabilizo por todas elas.

Declaro, sob as penas da lei, que as informações aqui contidas, refletem a documentação que me foi entregue, são verdadeiras e me responsabilizo por todas elas.

Monteiro, 31 de dezembro de 2021.

JOELSON TAVARES DE ALMEIDA  
 Administrador  
 CPF: 011.174.574-86  
 RG: 2563961 Data Expedição:07/08/2001

MARTA VERONICA ARAUJO  
 Tec.Contabil  
 CPF:023.181.754-11 CRC: PB0061590-9  
 RG: 2137920 Data Expedição:07/05/2018

Dados extraídos Livro Diário nº 6 com 360 páginas.

Confira os dados do ato em: <https://selodigital.tjpb.jus.br> ou Consulte o Documento em: <https://azevedobastos.not.br/documento/111550106225236610471>



CARTÓRIO

Autenticação Digital Código: 111550106225236610471-9  
 Data: 01/06/2022 09:14:39  
 Valor Total do Ato: R\$ 5,02  
 Selo Digital Tipo Normal C: ANA58562-BXR7;



CNPJ: 06.870-0

**Cartório Azevêdo Bastos**  
 Av. Presidente Epitácio Pessoa - 1145  
 Bairro dos Estados, João Pessoa - PB  
 (83) 3244-5404 - cartorio@azevedobastos.not.br  
<https://azevedobastos.not.br>

Válber Azevêdo de M. Cavalcanti  
 Titular

000245  
 TJPB

J.T.A. COMERCIO DE ARTIGOS DESCARTAVEIS LTDA (00147)  
CNPJ: 21318384000165 NIRE: 25200642104 Data: 28/10/2014  
Endereço: R PREFEITO INACIO JOSE FEITOSA, 411, CENTRO, Monteiro, PB  
Demonstração do Resultado do Exercício de 01/01/2021 até 31/12/2021

Diário :6 Folha: 353

Descrição Classificação Conta Exercício Atual Exercício Anterior

RESULTADO DO EXERCÍCIO

RECEITAS-----> 2.895.029,55C  
DESPESAS+ CUSTO-----> 2.166.420,32D  
LUCRO LÍQUIDO DO EXERCÍCIO: \*\*\*\*\*728.609,23

\*\*\*\*\* ( XXXXX )\*\*\*\*\*

Declaro, sob as penas da lei, que as informações aqui contidas, são verdadeiras e me responsabilizo por todas elas.

Declaro, sob as penas da lei, que as informações aqui contidas, refletem a documentação que me foi entregue, são verdadeiras e me responsabilizo por todas elas.

Monteiro, 31 de dezembro de 2021.

JOELSON TAVARES DE ALMEIDA  
Administrador  
CPF: 011.174.574-86  
RG: 2563961 Data Expedição:07/08/2001

MARTA VERONICA ARAUJO  
Tec.Contabil  
CPF:023.181.754-11 CRC: PB0061590-9  
RG: 2137920 Data Expedição:07/05/2018

Dados extraídos Livro Diário nº 6 com 360 páginas.

Confira os dados do ato em: <https://selodigital.tjpb.jus.br> ou Consulte o Documento em: <https://azevedobastos.not.br/documento/111550106225236610471-10>



**CARTÓRIO**  
Autenticação Digital Código: 111550106225236610471-10  
Data: 01/06/2022 09:14:39  
Valor Total do Ato: R\$ 5,02  
Selo Digital Tipo Normal C: ANA58563-GUXO;



CNPJ: 06.870-0

**Cartório Azevêdo Bastos**  
Av. Presidente Epitácio Pessoa - 1145  
Bairro dos Estados, João Pessoa - PB  
(83) 3244-5404 - cartorio@azevedobastos.not.br  
<https://azevedobastos.not.br>

Válber Azevêdo de M. Cavalcanti  
Titular

000246  
TJPB

O presente documento digital foi conferido com o original e assinado digitalmente por ADAUTO JOSÉ FERNANDES RIBEIRO, em quarta-feira, 1 de junho de 2022 09:21:16 GMT-03:00, CNS: 06.870-0 - Cartório Azevêdo Bastos - 1º Ofício de Registro Civil das Pessoas Naturais e de Interdições e Tutel/PB, nos termos da medida provisória N. 2.200-2 de 24 de agosto de 2001. Sua autenticidade deverá ser confirmada no endereço eletrônico [selodigital.tjpb.jus.br](https://selodigital.tjpb.jus.br) ou consultado no Tabelionato de Notas. Documento nº 111550106225236610471-10

IMPORTA A PRESENTE DEMONSTRAÇÃO DE RESULTADO COM LUCRO DE 728.609,23 (SETECENTOS E VINTE E OITO MIL, SEISCENTOS E NOVE Reais E VINTE E TRÊS CENTAVOS) DE ACORDO COM A DOCUMENTAÇÃO QUE NOS FOI APRESENTADA.

MONTEIRO, 31 DE DEZEMBRO DE 2021

JOELSON TAVARES DE ALMEIDA  
Administrador  
CPF: 011.174.574-86

MARTA VERONICA ARAUJO  
TEC.CONTABIL  
CPF: 023.181.754-11 CRC: PB0061590-9

Dados extraídos Livro Diário nº 6 com 360 páginas.

Confira os dados do ato em: <https://selodigital.tjpb.jus.br> ou Consulte o Documento em: <https://azevedobastos.not.br/documento/111550106225236610471>



CARTÓRIO

Autenticação Digital Código: 111550106225236610471-11  
Data: 01/06/2022 09:14:40  
Valor Total do Ato: R\$ 5,02  
Selo Digital Tipo Normal C: ANA58564-MOMO;



CNPJ: 06.870-0

**Cartório Azevêdo Bastos**  
Av. Presidente Epitácio Pessoa - 1145  
Bairro dos Estados, João Pessoa - PB  
(83) 3244-5404 - [cartorio@azevedobastos.not.br](mailto:cartorio@azevedobastos.not.br)  
<https://azevedobastos.not.br>

Válber Azevêdo de M. Cavalcanti  
Titular

000247

TJPB



O presente documento digital foi conferido com o original e assinado digitalmente por ADAUTO JOSÉ FERNANDES RIBEIRO, em quarta-feira, 1 de junho de 2022 09:21:16 GMT-03:00, CNS: 06.870-0 - Cartório Azevêdo Bastos - 1º Ofício de Registro Civil das Pessoas Naturais e de Interdições e Tutel/PB, nos termos da medida provisória N. 2.200-2 de 24 de agosto de 2001. Sua autenticidade deverá ser confirmada no endereço eletrônico [selodigital.tjpb.jus.br](https://selodigital.tjpb.jus.br) ou consultado no endereço eletrônico [azevedobastos.not.br](https://azevedobastos.not.br). O presente documento digital não é considerado válido em papel por meio de autenticação no Tabelionato de Notas. Documento nº 1007/2020 CNJ artigo 2º

**J.T.A. COMERCIO DE ARTIGOS DESCARTAVEIS LTDA**  
 CNPJ: 21318384000165 NIRE: 25200642104 Data: 28/10/2014  
 Endereço: R PREFEITO INACIO JOSE FEITOSA, 411, CENTRO, Monteiro, PB  
 Análise Econômica e Financeira de 01/01/2021 até 31/12/2021

Diário: 6 Folha: 355

**Dados extraídos no período**

Ativo	R\$ 1.504.464,56
Ativo Circulante	R\$ 1.182.292,09
Ativo Disponível	R\$ 1.504.464,56
Ativo não Circulante	R\$ 0,00
Ativo Realizável a LP	R\$ 0,00
Estoques	R\$ 77.014,92
Passivo Circulante	R\$ 199.810,83
Passivo não Circulante	R\$ 0,00
Patrimônio Líquido	R\$ 1.304.653,73
Resultado de exercícios Futuros	R\$ 0,00
Lucro/Prejuízo do Exercício	R\$ 728.609,23
Vendas Líquidas	R\$ 0,00
Resultado Antes das Provisões	R\$ 0,00

**Endividamento Total**

$$\frac{\text{Passivo Circulante + Passivo não Circulante (Obrigações a LP)}}{\text{Ativo}} = \frac{199.810,83}{1.504.464,56} = 0,13$$

Quanto menor, melhor. O capital de terceiros representa 13% do ativo total.

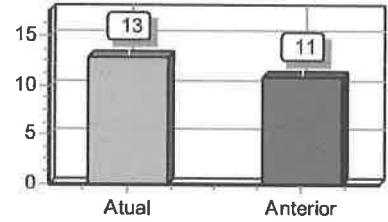

**Grau de Endividamento**

$$\frac{\text{Passivo Circulante + Passivo não Circulante (Obrigações a LP)}}{\text{Patrimônio Líquido}} = \frac{199.810,83}{1.304.653,73} = 0,15$$

Quanto menor, melhor. O capital de terceiros equivale a 15% do capital próprio.

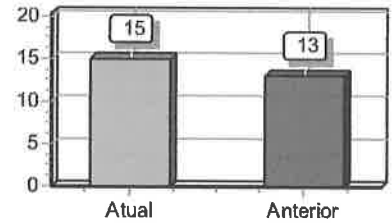

Declaro, sob as penas da lei, que as informações aqui contidas, são verdadeiras e me responsabilizo por todas elas.

Declaro, sob as penas da lei, que as informações aqui contidas, refletem a documentação que me foi entregue, são verdadeiras e me responsabilizo por todas elas.

Monteiro, 31 de dezembro de 2021.

JOELSON TAVARES DE ALMEIDA  
 Administrador  
 CPF: 011.174.574-86  
 RG: 2563961 Data Expedição:07/08/2001

MARTA VERONICA ARAUJO  
 Tec.Contabil  
 CPF:023.181.754-11 CRC: PB0061590-9  
 RG: 2137920 Expedição:07/05/2018

Dados extraídos Livro Diário nº 6 com 360 páginas.

Verifique os dados do ato em: <https://selodigital.tjpb.jus.br> ou Consulte o Documento em: <https://azevedobastos.not.br/documento/111550106225236610471>



**CARTÓRIO**  
 Autenticação Digital Código: 111550106225236610471-12  
 Data: 01/06/2022 09:14:40  
 Valor Total do Ato: R\$ 5,02  
 Selo Digital Tipo Normal C: ANA58565-HBQ1;



**Cartório Azevêdo Bastos**  
 Av. Presidente Epitácio Pessoa - 1145  
 Bairro dos Estados, João Pessoa - PB  
 (83) 3244-5404 - cartorio@azevedobastos.not.br  
<https://azevedobastos.not.br>

Válber Azevêdo de M. Cavalcanti  
 Titular

000248



O presente documento digital foi conferido com o original e assinado digitalmente por ADAUTO JOSÉ FERNANDES RIBEIRO, em quarta-feira, 1 de junho de 2022 09:21:16 GMT-03:00, CNS: 06.870-0 - Cartório Azevêdo Bastos - 1º Ofício de Registro Civil das Pessoas Naturais e de Interdições e Tutel/PB, nos termos da medida provisória N. 2.200-2 de 24 de agosto de 2001. Sua autenticidade deverá ser confirmada no endereço eletrônico www.cartorio.tjpb.jus.br. O presente documento digital não é considerado em papel por meio de autenticação no Tabelionato de Notas. Documento nº 1007/2020 CNI notas 97



**Composição de Endividamento**

Passivo Circulante	199.810,83	
<hr/>		
Passivo Circulante + Passivo não Circulante (Obrigações a LP)	199.810,83	= 1,00

Quanto menor, melhor. As obrigações a curto prazo representam 100% das obrigações totais.

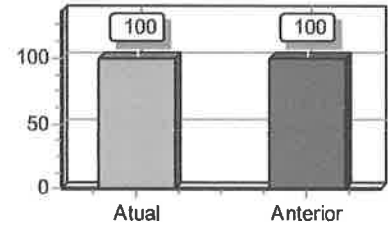

**Capital de Giro Terceiros**

Patrimônio Líquido + Resultado de Exercícios Futuros	1.304.653,73	
<hr/>		
Ativo	(1.504.464,56)	= 0,87

Quanto menor, melhor. O Capital de Terceiros representa 87 % do Ativo Total.

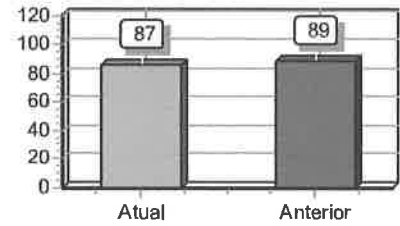

**Capital de Giro Próprio**

Patrimônio Líquido	1.304.653,73	
<hr/>		
Ativo Circulante	(1.182.292,09)	= 1,10

Quanto maior, melhor. O Capital Próprio representa 110 % do ativo Circulante.

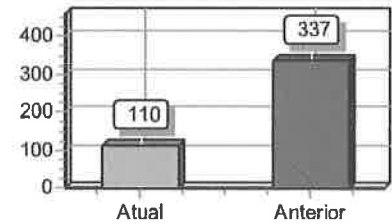

Declaro, sob as penas da lei, que as informações aqui contidas, são verdadeiras e me responsabilizo por todas elas.

Declaro, sob as penas da lei, que as informações aqui contidas, refletem a documentação que me foi entregue, são verdadeiras e me responsabilizo por todas elas.

Monteiro, 31 de dezembro de 2021.

JOELSON TAVARES DE ALMEIDA  
 Administrador  
 CPF: 011.174.574-86  
 RG: 2563961 Data Expedição:07/08/2001

MARTA VERONICA ARAUJO  
 Tec.Contabil  
 CPF:023.181.754-11 CRC: PB0061590-9  
 RG: 2137920 Expedição:07/05/2018

Dados extraídos Livro Diário nº 6 com 360 páginas.

Confira os dados do ato em: <https://selodigital.tjpb.jus.br> ou Consulte o Documento em: <https://azevedobastos.not.br/documento/111550106225236610471>



**CARTÓRIO**  
 Autenticação Digital Código: 111550106225236610471-13  
 Data: 01/06/2022 09:14:40  
 Valor Total do Ato: R\$ 5,02  
 Selo Digital Tipo Normal C: ANA58566-U4LH;



**Cartório Azevêdo Bastos**  
 Av. Presidente Epitácio Pessoa - 1145  
 Bairro dos Estados, João Pessoa - PB  
 (83) 3244-5404 - cartorio@azevedobastos.not.br  
<https://azevedobastos.not.br>

Válber Azevêdo de M. Cavalcanti  
 Titular



000249

O presente documento digital foi conferido com o original e assinado digitalmente por ADAUTO JOSÉ FERNANDES RIBEIRO, em quarta-feira, 1 de junho de 2022 09:21:16 GMT-03:00, CNS: 06.870-0 - Cartório Azevêdo Bastos - 1º Ofício de Registro Civil das Pessoas Naturais e de Interdições e Tutel/PB, nos termos da medida provisória N. 2.200-2 de 24 de agosto de 2001. Sua autenticidade deverá ser confirmada no endereço eletrônico www.cartorio.azevedobastos.net.br. Documento nº 100/2020 CNJ nº 010/2020

**J.T.A. COMERCIO DE ARTIGOS DESCARTAVEIS LTDA**  
 CNPJ: 21318384000165 NIRE: 25200642104 Data: 28/10/2014  
 Endereço: R PREFEITO INACIO JOSE FEITOSA, 411, CENTRO, Monteiro, PB  
 Análise Econômica e Financeira de 01/01/2021 até 31/12/2021

Diário: 6 Folha: 357

**Solvência Geral**

Ativo	(1.504.464,56)	
<hr/>		= 7,53
Passivo Circulante + Passivo não Circulante (Obrigações a LP)	199.810,83	

Quanto maior, melhor. O investimento total equivale a 753 % do capital de terceiros.

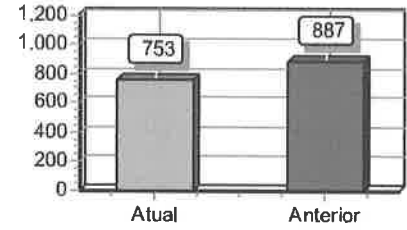

**Liquidez Geral**

Ativo Circulante + Ativo Realizável a LP	(1.182.292,09)	
<hr/>		= 5,92
Passivo Circulante + Passivo Não-Circulante (Obrigações a LP)	199.810,83	

Quanto maior, melhor. A empresa possui R\$5,92 de ativo Circulante e ativo realizável a longo prazo para cada R\$1,00 de dívida total.

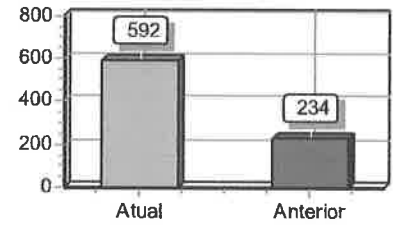

**Liquidez Corrente**

Ativo Circulante	(1.182.292,09)	
<hr/>		= 5,92
Passivo Circulante	199.810,83	

Quanto maior, melhor. A empresa possui R\$5,92 de ativo circulante para cada R\$1,00 de dívida de curto prazo.

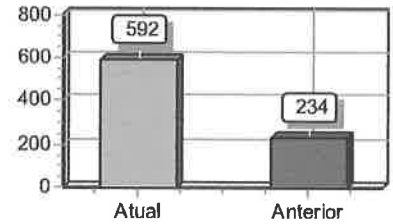

Declaro, sob as penas da lei, que as informações aqui contidas, são verdadeiras e me responsabilizo por todas elas.

Declaro, sob as penas da lei, que as informações aqui contidas, refletem a documentação que me foi entregue, são verdadeiras e me responsabilizo por todas elas.

Monteiro, 31 de dezembro de 2021.

JOELSON TAVARES DE ALMEIDA  
 Administrador  
 CPF: 011.174.574-86  
 RG: 2563961 Data Expedição:07/08/2001

MARTA VERONICA ARAUJO  
 Tec. Contabil  
 CPF:023.181.754-11 CRC: PB0061590-9  
 RG: 2137920 Expedição:07/05/2018

Dados extraídos Livro Diário nº 6 com 360 páginas.

O presente documento digital foi conferido com o original e assinado digitalmente por ADAUTO JOSÉ FERNANDES RIBEIRO, em quarta-feira, 1 de junho de 2022 09:21:16 GMT-03:00, CNS: 06.870-0 - Cartório Azevêdo Bastos - 1º Ofício de Registro Civil das Pessoas Naturais e de Interdições e Tutel/PB, nos termos da medida provisória N. 2.200-2 de 24 de agosto de 2001. Sua autenticidade deverá ser confirmada no endereço eletrônico www.cartorioazevedobastos.com.br ou no endereço físico: Rua Presidente Epitácio Pessoa, 1145 - Bairro dos Estados, João Pessoa - PB. CNJ: 06.870-0.

Confira os dados do ato em: <https://selodigital.tjpb.jus.br> ou Consulte o Documento em: <https://azevedobastos.net.br/documento/111550106225236610471-14>



CARTÓRIO

**Autenticação Digital Código: 111550106225236610471-14**  
 Data: 01/06/2022 09:14:40  
 Valor Total do Ato: R\$ 5,02  
 Selo Digital Tipo Normal C: ANA58567-Q97H;



CNJ: 06.870-0

**Cartório Azevêdo Bastos**  
 Av. Presidente Epitácio Pessoa - 1145  
 Bairro dos Estados, João Pessoa - PB  
 (83) 3244-5404 - cartorio@azevedobastos.net.br  
<https://azevedobastos.net.br>

Válber Azevêdo de M. Cavalcanti  
 Titular

000250  
 TJPB

**J.T.A. COMERCIO DE ARTIGOS DESCARTAVEIS LTDA**  
 CNPJ: 21318384000165 NIRE: 25200642104 Data: 28/10/2014  
 Endereço: R PREFEITO INACIO JOSE FEITOSA, 411, CENTRO, Monteiro, PB  
 Análise Econômica e Financeira de 01/01/2021 até 31/12/2021

Diário: 6 Folha: 358

**Liquidez Seca**

Ativo Circulante - Estoques	(1.105.277,17)	
Passivo Circulante	199.810,83	= 5,53

Quanto maior, melhor. A empresa possui R\$5,53 de ativo circulante para cada R\$1,00 de dívida de curto prazo, sem comprometer os estoques.

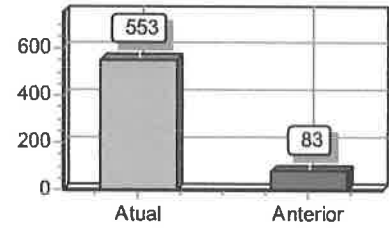

**Liquidez Imediata**

Ativo Disponível	(1.504.464,56)	
Passivo Circulante	199.810,83	= 7,53

Quanto maior, melhor. A empresa possui R\$7,53 de disponibilidades para cada R\$1,00 de dívida de curto prazo.

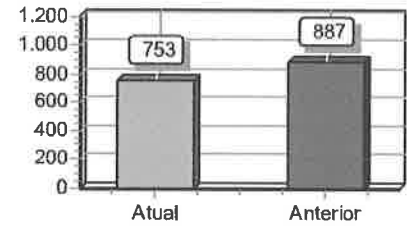

**Liquidez de Recursos Próprios**

Ativo Circulante - Passivo Circulante	(982.481,26)	
Patrimônio Líquido	1.304.653,73	= 0,75

Quanto maior, melhor. A dependência de capitalização a curto prazo é de 75%

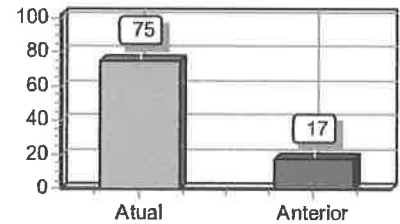

Declaro, sob as penas da lei, que as informações aqui contidas, são verdadeiras e me responsabilizo por todas elas.

Declaro, sob as penas da lei, que as informações aqui contidas, refletem a documentação que me foi entregue, são verdadeiras e me responsabilizo por todas elas.

Monteiro, 31 de dezembro de 2021.

JOELSON TAVARES DE ALMEIDA  
 Administrador  
 CPF: 011.174.574-86  
 RG: 2563961 Data Expedição:07/08/2001

MARTA VERONICA ARAUJO  
 Tec. Contabil  
 CPF:023.181.754-11 CRC: PB0061590-9  
 RG: 2137920 Expedição:07/05/2018

Dados extraídos Livro Diário nº 6 com 360 páginas.

Confira os dados do ato em: <https://selodigital.tjpb.jus.br> ou Consulte o Documento em: <https://azevedobastos.net.br/documento/111550106225236610471-15>



**CARTÓRIO**  
 Autenticação Digital Código: 111550106225236610471-15  
 Data: 01/06/2022 09:14:40  
 Valor Total do Ato: R\$ 5,02  
 Selo Digital Tipo Normal C: ANA58568-TMCX;



**Cartório Azevêdo Bastos**  
 Av. Presidente Epitácio Pessoa - 1145  
 Bairro dos Estados, João Pessoa - PB  
 (83) 3244-5404 - cartorio@azevedobastos.net.br  
<https://azevedobastos.net.br>

Válber Azevêdo de M. Cavalcanti  
 Titular

000251



O presente documento digital foi conferido com o original e assinado digitalmente por ADAUTO JOSÉ FERNANDES RIBEIRO, em quarta-feira, 1 de junho de 2022 09:21:16 GMT-03:00, CNS: 06.870-0 - Cartório Azevêdo Bastos - 1º Ofício de Registro Civil das Pessoas Naturais e de Interdições e Tutel/PB, nos termos da medida provisória N. 2.200-2 de 24 de agosto de 2001. Sua autenticidade deverá ser confirmada no endereço eletrônico: [selodigital.tjpb.jus.br](https://selodigital.tjpb.jus.br) ou consulte o Documento em: <https://azevedobastos.net.br/documento/111550106225236610471-15>

**J.T.A. COMERCIO DE ARTIGOS DESCARTAVEIS LTDA**  
 CNPJ: 21318384000165 NIRE: 25200642104 Data: 28/10/2014  
 Endereço: R PREFEITO INACIO JOSE FEITOSA, 411, CENTRO, Monteiro, PB  
 Análise Econômica e Financeira de 01/01/2021 até 31/12/2021

Diário: 6 Folha: 359

### Capitalização

Patrimônio Líquido	1.304.653,73	
Ativo	(1.504.464,56)	= 0,87

Quanto maior, melhor. O capital próprio equivale a 87% do investimento total.

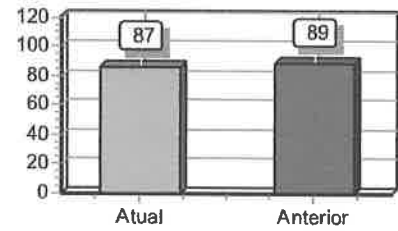

Declaro, sob as penas da lei, que as informações aqui contidas, são verdadeiras e me responsabilizo por todas elas.

Declaro, sob as penas da lei, que as informações aqui contidas, refletem a documentação que me foi entregue, são verdadeiras e me responsabilizo por todas elas.

Monteiro, 31 de dezembro de 2021.

JOELSON TAVARES DE ALMEIDA  
 Administrador  
 CPF: 011.174.574-86  
 RG: 2563961 Data Expedição:07/08/2001

MARTA VERONICA ARAUJO  
 Tec.Contabil  
 CPF:023.181.754-11 CRC: PB0061590-9  
 RG: 2137920 Expedição:07/05/2018

Dados extraídos Livro Diário nº 6 com 360 páginas.

Confira os dados do ato em: <https://selodigital.tjpb.jus.br> ou Consulte o Documento em: <https://azevedobastos.not.br/documento/111550106225236610471>



**CARTÓRIO**  
 Autenticação Digital Código: 111550106225236610471-16  
 Data: 01/06/2022 09:14:40  
 Valor Total do Ato: R\$ 5,02  
 Selo Digital Tipo Normal C: ANA58569-HGCL;



CNPJ: 06.870-0

**Cartório Azevêdo Bastos**  
 Av. Presidente Epitácio Pessoa - 1145  
 Bairro dos Estados, João Pessoa - PB  
 (83) 3244-5404 - cartorio@azevedobastos.not.br  
<https://azevedobastos.not.br>

Válber Azevêdo de M. Cavalcanti  
 Titular

000252  
 TJPB

## T E R M O D E E N C E R R A M E N T O

CONTÉM ESTE CONJUNTO DE FORMULÁRIOS 360 (TREZENTOS E SESSENTA) FOLHAS NUMERADAS MECANICAMENTE DE 1 (UM) A 360 (TREZENTOS E SESSENTA), E SERVIU DE LIVRO DIÁRIO GERAL NUM. 6 (SEIS) DA EMPRESA J.T.A. COMERCIO DE ARTIGOS DESCARTAVEIS LTDA, FIRMA ESTABELECIDÀ R PREFEITO INACIO JOSE FEITOSA, 411 CENTRO, NESTA CIDADE DE MONTEIRO/PB CEP: 58500-000, REGISTRADA NA JUNTA COMERCIAL DO MESMO ESTADO SOB O NIRE NUM. 25200642104 POR DESPACHO DE 28/10/2014 E NO CADASTRO NACIONAL DE PESSOAS JURÍDICAS DO MINISTÉRIO DA FAZENDA (C.N.P.J.) 21318384000165, E INSCRITO NO MUNICÍPIO SOB O NUM. , E INSCRITO NA SECRETARIA ESTADUAL SOB O NUM. 162427506, REFERENTE AO PERÍODO DE 01/01/2021 A 31/12/2021 E SE DESTINOU A FINS CONSTANTES DO TERMO DE ENCERRAMENTO.

CONFORME DETERMINA O ARTIGO 9º DA INSTRUÇÃO NORMATIVA Nº 107 DE 23/05/2008 DO D.N.R.C., DECLARAMOS QUE O PRESENTE LIVRO ENCONTRA-SE TOTALMENTE ESCRITURADO, DE ACORDO COM A DOCUMENTAÇÃO QUE NOS FOI APRESENTADA.

O PRESENTE VAI ABAIXO ASSINADO PELO TÉCNICO(A) RESPONSÁVEL, O SR. MARTA VERONICA ARAUJO REGISTRADO NO C.R.C. SOB O NUM. PB0061590-9, REGISTRADO(A) NO C.P.F. SOB O NUM. 023.181.754-11.

MONTEIRO, 31 DE DEZEMBRO DE 2021.

DIRETOR GERAL DE EMPRESA E ORGANIZAÇÕES (EXCETO DE INTERESSE PÚBLICO) - JOELSON TAVARES DE ALMEIDA

C.P.F - 011.174.574-86

MARTA VERONICA ARAUJO

C.R.C PB0061590-9

C.P.F 023.181.754-11

JOELSON  
TAVARES DE  
ALMEIDA:01117  
457486

Assinado de forma digital por JOELSON  
TAVARES DE ALMEIDA:01117457486  
DN: c=BR, o=(CP-Brasil), ou=Secretaria da  
Receita Federal do Brasil - RFB, ou=RFB e-  
CPF A1, ou=(EM BRANCO),  
ou=23879046000126, ou=presencial,  
cn=JOELSON TAVARES DE  
ALMEIDA:01117457486  
Dados: 2022.05.01 09:10:41 -03'00'

000253

Confira os dados do ato em: <https://selodigital.tjpb.jus.br> ou Consulte o Documento em: <https://azevedobastos.not.br/documento/111550106225236610471>



**CARTÓRIO**  
Autenticação Digital Código: 111550106225236610471-17  
Data: 01/06/2022 09:14:40  
Valor Total do Ato: R\$ 5,02  
Selo Digital Tipo Normal C: ANA58570-Q4MB;



CNPJ: 06.870-0

**Cartório Azevêdo Bastos**

Av. Presidente Epitácio Pessoa - 1145  
Bairro dos Estados, João Pessoa - PB  
(83) 3244-5404 - cartorio@azevedobastos.not.br  
<https://azevedobastos.not.br>

Válber Azevêdo de M. Cavalcanti  
Titular



TJPB



## ASSINATURA ELETRÔNICA

Certificamos que o ato da empresa J. T. A. COMERCIO DE ARTIGOS DESCARTÁVEIS LTDA consta assinado digitalmente por:

IDENTIFICAÇÃO DO(S) ASSINANTE(S)	
CPF/CNPJ	Nome
01117457486	JOELSON TAVARES DE ALMEIDA
02318175411	MARTA VERONICA ARAUJO

CERTIFICO A AUTENTICAÇÃO EM 30/05/2022 11:46 SOB Nº 20220882592.  
 PROTOCOLO: 220882592 DE 27/05/2022. NIRE: 25200642104.  
 J. T. A. COMERCIO DE ARTIGOS DESCARTÁVEIS LTDA



PEDRO ROGERIO DE MELO LOURENÇO  
 RESPONSÁVEL PELA AUTENTICAÇÃO  
 JOÃO PESSOA, 30/05/2022  
[redesim.pb.gov.br](https://redesim.pb.gov.br)

Confira os dados do ato em: <https://selodigital.tjpb.jus.br> ou Consulte o Documento em: <https://azevedobastos.not.br/documento/111550106225236610471>



CARTÓRIO

Autenticação Digital Código: 111550106225236610471-18  
 Data: 01/06/2022 09:14:40  
 Valor Total do Ato: R\$ 5,02  
 Selo Digital Tipo Normal C: ANA58571-VTHC;



CNPJ: 06.870.0

**Cartório Azevêdo Bastos**  
 Av. Presidente Epitácio Pessoa - 1145  
 Bairro dos Estados, João Pessoa - PB  
 (83) 3244-5404 - [cartorio@azevedobastos.not.br](mailto:cartorio@azevedobastos.not.br)  
<https://azevedobastos.not.br>



Válber Azevêdo de M. Cavalcanti  
 Titular

TJPB



000254

O presente documento digital foi conferido com o original e assinado digitalmente por ADAUTO JOSÉ FERNANDES RIBEIRO, em quarta-feira, 1 de junho de 2022 09:21:16 GMT-03:00, CNS: 06.870-0 - Cartório Azevêdo Bastos - 1º Ofício de Registro Civil das Pessoas Naturais e de Interdições e Tutel/PB, nos termos da medida provisória N. 2.200-2 de 24 de agosto de 2001. Sua autenticidade deverá ser confirmada no endereço eletrônico [www.selodigital.tjpb.jus.br](https://selodigital.tjpb.jus.br) ou consultado em: <https://azevedobastos.not.br/documento/111550106225236610471>. O presente documento digital não é assinado digitalmente por ADAUTO JOSÉ FERNANDES RIBEIRO, em quarta-feira, 1 de junho de 2022 09:21:16 GMT-03:00, CNS: 06.870-0 - Cartório Azevêdo Bastos - 1º Ofício de Registro Civil das Pessoas Naturais e de Interdições e Tutel/PB, nos termos da medida provisória N. 2.200-2 de 24 de agosto de 2001. Sua autenticidade deverá ser confirmada no endereço eletrônico [www.selodigital.tjpb.jus.br](https://selodigital.tjpb.jus.br) ou consultado em: <https://azevedobastos.not.br/documento/111550106225236610471>.

REPÚBLICA FEDERATIVA DO BRASIL  
ESTADO DA PARAÍBA  
CARTÓRIO AZEVEDO BASTOS  
FUNDADO EM 1888  
PRIMEIRO REGISTRO CIVIL DE NASCIMENTO E ÓBITOS E PRIVATIVO DE CASAMENTOS, INTERDIÇÕES E TUTELAS DA COMARCA DE JOÃO PESSOA

Av. Epitácio Pessoa, 1145 Bairro dos Estados 58030-00, João Pessoa PB  
Tel.: (83) 3244-5404 / Fax: (83) 3244-5484  
<http://www.azevedobastos.not.br>  
E-mail: [cartorio@azevedobastos.not.br](mailto:cartorio@azevedobastos.not.br)



## DECLARAÇÃO DE SERVIÇO DE AUTENTICAÇÃO DIGITAL

O Bel. Válber Azevêdo de Miranda Cavalcanti, Oficial do Primeiro Registro Civil de Nascimentos e Óbitos e Privativo de Casamentos, Interdições e Tutelas com atribuição de autenticar e reconhecer firmas da Comarca de João Pessoa Capital do Estado da Paraíba, em virtude de Lei, etc...

DECLARO ainda que, para garantir transparência e segurança jurídica de todos os atos oriundos da atividade Notarial e Registral no Estado da Paraíba, foi instituído pela Lei Nº 10.132, de 06 de novembro de 2013, a aplicação obrigatória de um Selo Digital de Fiscalização Extrajudicial em todos os atos de notas e registro, composto de um código único (por exemplo: Selo Digital: ABC12345-X1X2) e dessa forma, cada autenticação processada pela nossa Serventia pode ser verificada e confirmada tantas vezes quanto for necessário através do site do Tribunal de Justiça do Estado da Paraíba, endereço <https://corregedoria.tjpb.jus.br/selo-digital/>.

A autenticação digital do documento faz prova de que, na data e hora em que ela foi realizada, a empresa J.T.A. COMERCIO DE ARTIGOS DESCARTAVEIS LTDA tinha posse de um documento com as mesmas características que foram reproduzidas na cópia autenticada, sendo da empresa J.T.A. COMERCIO DE ARTIGOS DESCARTAVEIS LTDA a responsabilidade, única e exclusiva, pela idoneidade do documento apresentado a este Cartório.

Nesse sentido, declaro que a J.T.A. COMERCIO DE ARTIGOS DESCARTAVEIS LTDA assumiu, nos termos do artigo 8º, §1º, do Decreto nº 10.278/2020, que regulamentou o artigo 3º, inciso X, da Lei Federal nº 13.874/2019 e o artigo 2º-A da Lei Federal 12.682/2012, a responsabilidade pelo processo de digitalização dos documentos físicos, garantindo perante este Cartório e terceiros, a sua autoria e integridade.

De acordo com o disposto no artigo 2º-A, §7º, da Lei Federal nº 12.682/2012, o documento em anexo, identificado individualmente em cada Código de Autenticação Digital<sup>1</sup> ou na referida sequência, poderá ser reproduzido em papel ou em qualquer outro meio físico.

Esta DECLARAÇÃO foi emitida em **01/06/2022 09:47:59 (hora local)** através do sistema de autenticação digital do Cartório Azevêdo Bastos, de acordo com o Art. 1º, 10º e seus §§ 1º e 2º da MP 2200/2001, como também, o documento eletrônico autenticado contendo o Certificado Digital do titular do Cartório Azevêdo Bastos, poderá ser solicitado diretamente a empresa J.T.A. COMERCIO DE ARTIGOS DESCARTAVEIS LTDA ou ao Cartório pelo endereço de e-mail [autentica@azevedobastos.not.br](mailto:autentica@azevedobastos.not.br) Para informações mais detalhadas deste ato, acesse o site <https://autdigital.azevedobastos.not.br> e informe o Código de Autenticação Digital

Esta Declaração é válida por **tempo indeterminado** e está disponível para consulta em nosso site.

<sup>1</sup>**Código de Autenticação Digital:** 111550106225236610471-1 a 111550106225236610471-18

<sup>2</sup>**Legislações Vigentes:** Lei Federal nº 8.935/94, Lei Federal nº 10.406/2002, Medida Provisória nº 2200/2001, Lei Federal nº 13.105/2015, Lei Estadual nº 8.721/2008, Lei Estadual nº 10.132/2013, Provimento CGJ Nº 003/2014 e Provimento CNJ Nº 100/2020.

O referido é verdade, dou fé.

### CHAVE DIGITAL

00005b1d734fd94f057f2d69fe6bc05bc033968e4305f02e117b4feb382b5b264ecb6e3dfed64c5bb86a8ba0837b552d9016fe08354cce44ee34e07cd05183cef1efa5d88238b08b7d0d285f2909295b



Presidência da República  
Casa Civil  
Medida Provisória Nº 2.200-2,  
de 24 de agosto de 2001.



000255



## ASSINATURA ELETRÔNICA

Certificamos que o ato da empresa J. T. A. COMERCIO DE ARTIGOS DESCARTÁVEIS LTDA consta assinado digitalmente por:

IDENTIFICAÇÃO DO(S) ASSINANTE(S)	
CPF/CNPJ	Nome
01117457486	JOELSON TAVARES DE ALMEIDA
02318175411	MARTA VERONICA ARAUJO

CERTIFICO O REGISTRO EM 30/05/2022 15:49 SOB Nº 20220882614.  
 PROTOCOLO: 220882614 DE 30/05/2022.  
 CÓDIGO DE VERIFICAÇÃO: 12206884911. CNPJ DA SEDE: 21318384000165.  
 NIRE: 25200642104. COM EFEITOS DO REGISTRO EM: 30/05/2022.  
 J. T. A. COMERCIO DE ARTIGOS DESCARTÁVEIS LTDA



MARIA DE FATIMA VENTURA VENANCIO  
 SECRETÁRIA-GERAL  
[www.redesim.pb.gov.br](http://www.redesim.pb.gov.br)

JOELSON  
 TAVARES DE  
 ALMEIDA:0111  
 7457486

Assinado eletronicamente pelo(a) titular do Registro Empresarial e Integração nº 20220882614 em 30/05/2022 às 15:49:00. O documento eletrônico foi assinado por JOELSON TAVARES DE ALMEIDA, titular do Registro nº 01117457486, em 30/05/2022 às 15:49:00. O documento eletrônico foi assinado por JOELSON TAVARES DE ALMEIDA, titular do Registro nº 01117457486, em 30/05/2022 às 15:49:00. O documento eletrônico foi assinado por JOELSON TAVARES DE ALMEIDA, titular do Registro nº 01117457486, em 30/05/2022 às 15:49:00.

A validade deste documento, se impresso, fica sujeita à comprovação de sua autenticidade nos respectivos portais, informando seus respectivos códigos de verificação.

Confira os dados do ato em: <https://selodigital.tjpb.jus.br> ou Consulte o Documento em: <https://azevedobastos.not.br/documento/111550106227503914433>



CARTÓRIO

Autenticação Digital Código: 111550106227503914433-1  
 Data: 01/06/2022 10:03:01  
 Valor Total do Ato: R\$ 6,02  
 Selo Digital Tipo Normal C: ANA58605-6QVT;



CNPJ: 21318384

**Cartório Azevêdo Bastos**  
 Av. Presidente Epitácio Pessoa - 1145  
 Bairro dos Estados, João Pessoa - PB  
 (83) 3244-5404 - [cartorio@azevedobastos.not.br](mailto:cartorio@azevedobastos.not.br)  
<https://azevedobastos.not.br>

Válber Azevêdo de M. Cavalcanti  
 Titular

000256



TJPB

O presente documento digital foi conferido com o original e assinado digitalmente por ADAUTO JOSÉ FERNANDES RIBEIRO, em quarta-feira, 1 de junho de 2022 10:16:35 GMT-03:00, CNS: 06.870-0 - Cartório Azevêdo Bastos - 1º Ofício de Registro Civil das Pessoas Naturais e de Interdições e Tutel/PB, nos termos da medida provisória N. 2.200-2 de 24 de agosto de 2001. Sua autenticidade deverá ser confirmada no endereço eletrônico [www.selodigital.tjpb.jus.br](https://selodigital.tjpb.jus.br) ou consulte o documento em: <https://azevedobastos.not.br/documento/111550106227503914433>. O presente documento eletrônico foi assinado por JOELSON TAVARES DE ALMEIDA, titular do Registro nº 01117457486, em 30/05/2022 às 15:49:00. O documento eletrônico foi assinado por JOELSON TAVARES DE ALMEIDA, titular do Registro nº 01117457486, em 30/05/2022 às 15:49:00. O documento eletrônico foi assinado por JOELSON TAVARES DE ALMEIDA, titular do Registro nº 01117457486, em 30/05/2022 às 15:49:00.



REPÚBLICA FEDERATIVA DO BRASIL  
ESTADO DA PARAÍBA  
CARTÓRIO AZEVEDO BASTOS  
FUNDADO EM 1888

PRIMEIRO REGISTRO CIVIL DE NASCIMENTO E ÓBITOS E PRIVATIVO DE CASAMENTOS, INTERDIÇÕES E TUTELAS DA COMARCA DE JOÃO PESSOA

Av. Epitácio Pessoa, 1145 Bairro dos Estados 58030-00, João Pessoa PB  
Tel.: (83) 3244-5404 / Fax: (83) 3244-5484  
<http://www.azevedobastos.not.br>  
E-mail: [cartorio@azevedobastos.not.br](mailto:cartorio@azevedobastos.not.br)



## DECLARAÇÃO DE SERVIÇO DE AUTENTICAÇÃO DIGITAL

O Bel. Válber Azevêdo de Miranda Cavalcanti, Oficial do Primeiro Registro Civil de Nascimentos e Óbitos e Privativo de Casamentos, Interdições e Tutelas com atribuição de autenticar e reconhecer firmas da Comarca de João Pessoa Capital do Estado da Paraíba, em virtude de Lei, etc...

DECLARO ainda que, para garantir transparência e segurança jurídica de todos os atos oriundos da atividade Notarial e Registral no Estado da Paraíba, foi instituído pela Lei nº 10.132, de 06 de novembro de 2013, a aplicação obrigatória de um Selo Digital de Fiscalização Extrajudicial em todos os atos de notas e registro, composto de um código único (por exemplo: Selo Digital: ABC12345-X1X2) e dessa forma, cada autenticação processada pela nossa Serventia pode ser verificada e confirmada tantas vezes quanto for necessário através do site do Tribunal de Justiça do Estado da Paraíba, endereço <https://corregedoria.tjpb.jus.br/selo-digital/>.

A autenticação digital do documento faz prova de que, na data e hora em que ela foi realizada, a empresa J.T.A. COMERCIO DE ARTIGOS DESCARTAVEIS LTDA tinha posse de um documento com as mesmas características que foram reproduzidas na cópia autenticada, sendo da empresa J.T.A. COMERCIO DE ARTIGOS DESCARTAVEIS LTDA a responsabilidade, única e exclusiva, pela idoneidade do documento apresentado a este Cartório.

Nesse sentido, declaro que a J.T.A. COMERCIO DE ARTIGOS DESCARTAVEIS LTDA assumiu, nos termos do artigo 8º, §1º, do Decreto nº 10.278/2020, que regulamentou o artigo 3º, inciso X, da Lei Federal nº 13.874/2019 e o artigo 2º-A da Lei Federal 12.682/2012, a responsabilidade pelo processo de digitalização dos documentos físicos, garantindo perante este Cartório e terceiros, a sua autoria e integridade.

De acordo com o disposto no artigo 2º-A, §7º, da Lei Federal nº 12.682/2012, o documento em anexo, identificado individualmente em cada Código de Autenticação Digital ou na referida sequência, poderá ser reproduzido em papel ou em qualquer outro meio físico.

Esta DECLARAÇÃO foi emitida em **01/06/2022 10:19:01 (hora local)** através do sistema de autenticação digital do Cartório Azevedo Bastos, de acordo com o Art. 1º, 10º e seus §§ 1º e 2º da MP 2200/2001, como também, o documento eletrônico autenticado contendo o Certificado Digital do titular do Cartório Azevedo Bastos, poderá ser solicitado diretamente a empresa J.T.A. COMERCIO DE ARTIGOS DESCARTAVEIS LTDA ou ao Cartório pelo endereço de e-mail [autentica@azevedobastos.not.br](mailto:autentica@azevedobastos.not.br) Para informações mais detalhadas deste ato, acesse o site <https://autdigital.azevedobastos.not.br> e informe o Código de Autenticação Digital

Esta Declaração é válida por **tempo indeterminado** e está disponível para consulta em nosso site.

**Código de Autenticação Digital:** 111550106227503914433-1

**Legislações Vigentes:** Lei Federal nº 8.935/94, Lei Federal nº 10.406/2002, Medida Provisória nº 2200/2001, Lei Federal nº 13.105/2015, Lei Estadual nº 8.721/2008, Lei Estadual nº 10.132/2013, Provimento CGJ Nº 003/2014 e Provimento CNJ Nº 100/2020.

O referido é verdade, dou fé.

### CHAVE DIGITAL

00005b1d734fd94f057f2d69fe6bc05bc033968e4305f02e117b4feb382b5b261deba901248b52930b8612ed398bebbb952733bccb72eee030c96cef14b2f986f1efa5d88238b08b7d0d285f2909295b



Presidência da República  
Casa Civil  
Medida Provisória Nº 2.200-2,  
de 24 de agosto de 2001.



000257



CONSELHO REGIONAL DE CONTABILIDADE  
DA PARAÍBA

## CONSELHO REGIONAL DE CONTABILIDADE DO ESTADO DO PARAÍBA CERTIDÃO DE REGULARIDADE PROFISSIONAL

O CONSELHO REGIONAL DE CONTABILIDADE DO ESTADO DO PARAÍBA certifica que o(a) profissional identificado(a) no presente documento encontra-se em situação regular.

### IDENTIFICAÇÃO DO REGISTRO

NOME.....	: MARTA VERONICA ARAUJO
REGISTRO.....	: PB-006159/O-9
CATEGORIA.....	: TÉCNICO EM CONTABILIDADE
CPF.....	: 023.181.754-11

A presente CERTIDÃO não quita nem invalida quaisquer débitos ou infrações que posteriormente, venham a ser apurados pelo CRCPB contra o referido registro.

A falsificação deste documento constitui-se em crime previsto no Código Penal Brasileiro, sujeitando o autor à respectiva ação penal.

Emissão: PARAÍBA, 08/03/2022 as 07:17:06.

Válido até: 06/06/2022.

Código de Controle: 5493.8588.7561.9272.

Para verificar a autenticidade deste documento consulte o site do CRCPB.



**REPÚBLICA FEDERATIVA DO BRASIL  
CARTEIRA DE IDENTIDADE PROFISSIONAL  
CONSELHO REGIONAL DE CONTABILIDADE  
DO ESTADO DA PARAÍBA**

Categoria **TÉCNICA EM CONTABILIDADE** Nº Registro **PB-006159/O-9**  
Nome **MARTA VERONICA ARAUJO**  
Nascimento **18/06/1975** Nacionalidade **BRASILEIRA** Naturalidade **SUME-PB**



*Marta Veronica Araujo*

Assinatura do Profissional

Filiação **MARIA DE LOURDES ARAUJO**  
Diplomação **30/12/1995** CPF **023.181.754-11** Documento de Identificação **2.137.920 SSP-PB**

Título **TÉCNICO EM CONTABILIDADE**  
Instituição de Ensino **ESCOLA PROFISSIONALIZANTE UNIÃO E TRABALHO**  
Esta carteira tem fé pública como documento de identidade, nos termos do art. 18 do Decreto-Lei n.º 9.295/46, c/c art. 1º da Lei n.º 6.206/75.



Data de Registro **25/11/1999** Validado eletronicamente pelo Conselho Federal de Contabilidade  
Código de Validação: **DC0C4C**

VALIDA EM TODO O TERRITÓRIO NACIONAL



**REPÚBLICA FEDERATIVA DO BRASIL  
CARTEIRA DE IDENTIDADE PROFISSIONAL  
CONSELHO REGIONAL DE CONTABILIDADE  
DO ESTADO DA PARAÍBA**



Aproxime um leitor de QR Code para validar ou acesse o endereço:  
<https://sistemas.cfc.org.br/validacao/profissional/cpf/02318175411/codigo/DC0C4C>



## CERTIDÃO SIMPLIFICADA

### Sistema Nacional de Registro de Empresas Mercantis - SINREM

Certificamos que as informações abaixo constam dos documentos arquivados  
nesta Junta Comercial e são vigentes na data da sua expedição.

Nome Empresarial: J. T. A. COMERCIO DE ARTIGOS DESCARTÁVEIS LTDA			Protocolo: PBC2201183173		
Natureza Jurídica: Sociedade Empresária Limitada					
NIRE (Sede) 25200642104	CNPJ 21.318.384/0001-65	Data de Ato Constitutivo 30/10/2014	Início de Atividade 30/10/2014		
<b>Endereço Completo</b> Rua PREFEITO INÁCIO JOSÉ FEITOSA, Nº 411, CENTRO - Monteiro/PB - CEP 58500-000					
<b>Objeto Social</b> Comércio atacadista de outros equipamentos e artigos de uso pessoal e doméstico, Comércio varejista de artigos de papelaria, Comércio varejista de produtos saneantes domissanitários, Comércio varejista de cosméticos, produtos de perfumaria e de higiene pessoal, Comércio varejista de produtos alimentícios em geral ou especializado em produtos alimentícios, Comércio varejista de laticínios e frios, Comércio varejista de artigos do vestuário e acessórios, Comércio varejista de hortifrutigranjeiros, Comércio varejista especializado de equipamentos e suprimentos de informática, Comércio varejista especializado de eletrodomésticos e equipamentos de áudio e vídeo, Comércio varejista de móveis, Comércio varejista de equipamentos para escritório, Comércio a varejo de pneumáticos e câmaras-de-ar.					
<b>Capital Social</b> R\$ 60.000,00 (sessenta mil reais) <b>Capital Integralizado</b> R\$ 60.000,00 (sessenta mil reais)		<b>Porte</b> ME (Microempresa)	<b>Prazo de Duração</b> Indeterminado		
<b>Dados do Sócio</b>					
<b>Nome</b> ANTONIO WALLYSSON TAVARES DE ALMEIDA	<b>CPF/CNPJ</b> 058.953.114-07	<b>Participação no capital</b> R\$ 30.000,00	<b>Espécie de sócio</b> Sócio	<b>Administrador</b> N	<b>Término do mandato</b> Indeterminado
<b>Nome</b> JOELSON TAVARES DE ALMEIDA	<b>CPF/CNPJ</b> 011.174.574-86	<b>Participação no capital</b> R\$ 30.000,00	<b>Espécie de sócio</b> Sócio	<b>Administrador</b> S	<b>Término do mandato</b> Indeterminado
<b>Dados do Administrador</b>					
<b>Nome</b> JOELSON TAVARES DE ALMEIDA	<b>CPF</b> 011.174.574-86	<b>Término do mandato</b> Indeterminado			
<b>Último Arquivamento</b>			<b>Situação</b>		
<b>Data</b> 20/07/2021	<b>Número</b> 20211540951	<b>Ato/eventos</b> 223 / 223 - BALANÇO	<b>ATIVA</b> <b>Status</b> SEM STATUS		

Esta certidão foi emitida automaticamente em 11/01/2022, às 16:50:51 (horário de Brasília).  
Se impressa, verificar sua autenticidade no <https://www.redesim.pb.gov.br>, com o código XR15GKVX.



PBC2201183173

Maria de Fatima Ventura Venancio  
Secretário Geral

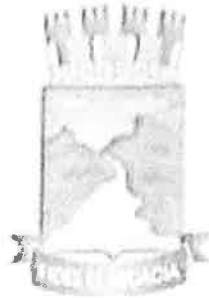



PREFEITURA MUNICIPAL DE MONTEIRO  
Secretaria Municipal de Administração

ATESTADO DE CAPACIDADE TÉCNICA

Atestamos para os devidos fins que a empresa J.T.A COMÉRCIO DE ARTIGOS DESCARTÁVEIS - ME, inscrita no CNPJ Nº 21.318.384/0001-65, situada a Rua: Prof. Inácio José Feitosa, nº 411, centro, Monteiro-PB, CEP 58.500-000, material de limpeza, material de higiene pessoal, produtos descartáveis e sacos de lixo, sempre prestou serviços de entrega desses materiais fez satisfatoriamente a esta edilidade, cumprindo com os prazos determinados, mantendo seu lado moral ético e profissional. Não constando em nossos arquivos nada que desabone esta referida empresa.

Monteiro-PB em, 22/10/2021.

  
Zilson Romão Vasconcelos  
Sec. Municipal de Administração  
MAT 521.234-0



---

**Zilson Romão Vasconcelos**  
Secretária Municipal de Administração

Serviço Notarial - 2º Tabelionato de Notas de Monteiro/PB  
Endereço: Rua Coronel Francisco Gomes, nº 25 - Centro - Monteiro/PB - Fone: (83) 3351-6011; 3351-6371

Reconheço, por semelhança, a(s) firma(s) de:

ZILSON ROMÃO VASCONCELOS

13ou 10. Monteiro/PB - 25/10/2021

Nota Digital: AMC68831-SOIJ

Consulte a autenticidade em <https://selodigital.jpb.jus.br>  
Etimol R\$10,47 Farpen R\$0,31 MP R\$0,17 Fepp R\$1,93

Liana Tavares Leal Lima

Substituta





**ATESTADO DE CAPACIDADE TÉCNICA**

ATESTAMOS, a pedido do (a) interessado (a), para fins de prova, que: **J.T.A COMERCIO DE ARTIGOS DESCARTAVEIS LTDA, CNPJ: 21.318.384/0001-65**, empresa sediada a **RUA PREFEITO INACIO JOSE FEITOSA, nº 411 CENTRO, MONTEIRO/PB**, apresentou capacidade de desempenho satisfatório, cumprindo com presteza, lisura e assiduidade, serviço de comercialização de “**PRODUTOS PARA LIMPEZA (PRODUTOS SANEANTES DOMISSANITÁRIOS) OU DE FORMA ASSEMBELHADA**”, a **PREFEITURA MUNICIPAL DO CONGO-PB, CNPJ Nº 08.870.164/0001-81**, cumprido fielmente com suas obrigações, nada constando que o (a) desabone técnica e comercialmente, até a presente data.

CONGO – PB, em 21 de Fevereiro de 2022.



*Ianelly da Silva Costa*

**IANELLY DA SILVA COSTA**  
**Secretária de Finanças e Planejamento**  
**CPF: 065.540.464-37**

**Ianelly da Silva Costa**  
**Secretária de Planejamento e Finanças**

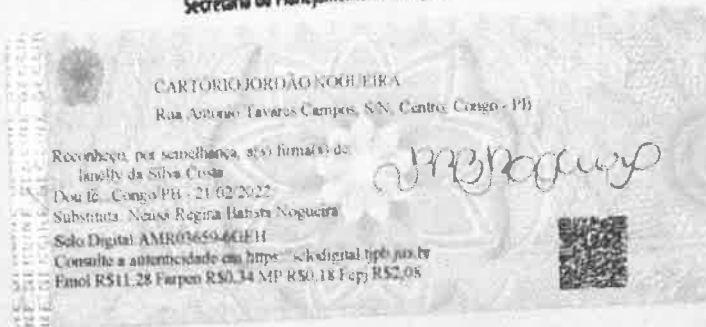

Prefeitura Municipal  
de Congo-PB  
CNPJ: 08.870.164/0001-81



PREFEITURA MUNICIPAL DE MONTEIRO  
Secretaria Municipal de Administração

ATESTADO DE CAPACIDADE TÉCNICA

Atestamos para os devidos fins que a empresa J.T.A COMÉRCIO DE ARTIGOS DESCARTAVEIS - ME, inscrita no CNPJ Nº 21.318.384/0001-65, situada a Rua: Prof. Inácio José Feitosa, nº 411, centro, Monteiro-PB, CEP 58.500-000, material de limpeza, material de higiene pessoal, produtos descartáveis e sacos de lixo, sempre prestou serviços de entrega desses materiais fez satisfatoriamente a esta edilidade, cumprindo com os prazos determinados, mantendo seu lado moral ético e profissional. Não constando em nossos arquivos nada que desabone esta referida empresa.

Monteiro-PB em, 22/10/2021.

*Zilson Romão Vasconcelos*  
Zilson Romão Vasconcelos  
Sec. Municipal de Administração  
MAT 521.234-0

Zilson Romão Vasconcelos  
Secretária Municipal de Administração

SERVIÇO NOTARIAL - 1º TABELIONATO DE NOTAS DE MONTEIRO/PB  
Reconheço, por semelhança, a(s) firma(s) de  
ZILSON ROMÃO VASCONCELOS  
Doo R. Monteiro/PB - 22/10/2021  
Selo Digital: AMC8851-80U  
Consulte a autenticidade em <https://selodigital.tjpb.jus.br>  
Emf R\$10,47 Forp R\$0,31 MP R\$0,17 Faj R\$1,93

Luana Tavares Leal Lima  
Substituta  
*Luana Tavares Leal Lima*

Av. Alcindo Bezerra de Menezes, 13 – Centro – CEP58. 500-000 – Monteiro – PB  
Fone(83) 3351-1515 – Fax (83) 3351-1510

JOELSON  
TAVARES DE  
ALMEIDA:01117  
457486

Assinado de forma digital  
por JOELSON TAVARES DE  
ALMEIDA:01117457486  
Data: 2022.10.09  
13:55:34 -03'00'

O presente documento digital foi conferido com o original e assinado digitalmente por ADAUTO JOSÉ FERNANDES RIBEIRO, em quarta-feira, 9 de fevereiro de 2022 10:32:02 GMT-03:00, CNS: 06.870-0 - Cartório Azevêdo Bastos - 1º Ofício de Registro Civil das Pessoas Naturais e de Interdições e Tutelas e Tute/PB, nos termos da medida provisória N. 2.200-2 de 24 de agosto de 2001. Sua autenticidade deverá ser confirmada no endereço eletrônico [www.ccmad.com.br/autenticidade](http://www.ccmad.com.br/autenticidade). O presente documento digital não tem validade em papel por motivo de autenticidade no Tabelionato de Notas. Documento nº 111550902223310851275 - página 3/3

REPÚBLICA FEDERATIVA DO BRASIL  
ESTADO DA PARAÍBA  
CARTÓRIO AZEVEDO BASTOS  
FUNDADO EM 1888

PRIMEIRO REGISTRO CIVIL DE NASCIMENTO E ÓBITOS E PRIVATIVO DE CASAMENTOS, INTERDIÇÕES E TUTELAS DA COMARCA DE JOÃO PESSOA

Av. Epitácio Pessoa, 1145 Bairro dos Estados 58030-00, João Pessoa PB  
Tel.: (83) 3244-5404 / Fax: (83) 3244-5484  
<http://www.azevedobastos.not.br>  
E-mail: [cartorio@azevedobastos.not.br](mailto:cartorio@azevedobastos.not.br)



**DECLARAÇÃO DE SERVIÇO DE AUTENTICAÇÃO DIGITAL**

O Bel. Válber Azevêdo de Miranda Cavalcanti, Oficial do Primeiro Registro Civil de Nascimentos e Óbitos e Privativo de Casamentos, Interdições e Tutelas com atribuição de autenticar e reconhecer firmas da Comarca de João Pessoa Capital do Estado da Paraíba, em virtude de Lei, etc...

DECLARO ainda que, para garantir transparência e segurança jurídica de todos os atos oriundos da atividade Notarial e Registral no Estado da Paraíba, foi instituído pela Lei nº 10.132, de 06 de novembro de 2013, a aplicação obrigatória de um Selo Digital de Fiscalização Extrajudicial em todos os atos de notas e registro, composto de um código único (por exemplo: Selo Digital: ABC12345-X1X2) e dessa forma, cada autenticação processada pela nossa Serventia pode ser verificada e confirmada tantas vezes quanto for necessário através do site do Tribunal de Justiça do Estado da Paraíba, endereço <https://corregedoria.tjpb.jus.br/selo-digital/>.

A autenticação digital do documento faz prova de que, na data e hora em que ela foi realizada, a empresa J.T.A. COMERCIO DE ARTIGOS DESCARTAVEIS LTDA tinha posse de um documento com as mesmas características que foram reproduzidas na cópia autenticada, sendo da empresa J.T.A. COMERCIO DE ARTIGOS DESCARTAVEIS LTDA a responsabilidade, única e exclusiva, pela idoneidade do documento apresentado a este Cartório.

Nesse sentido, declaro que a J.T.A. COMERCIO DE ARTIGOS DESCARTAVEIS LTDA assumiu, nos termos do artigo 8º, §1º, do Decreto nº 10.278/2020, que regulamentou o artigo 3º, inciso X, da Lei Federal nº 13.874/2019 e o artigo 2º-A da Lei Federal 12.682/2012, a responsabilidade pelo processo de digitalização dos documentos físicos, garantindo perante este Cartório e terceiros, a sua autoria e integridade.

De acordo com o disposto no artigo 2º-A, §7º, da Lei Federal nº 12.682/2012, o documento em anexo, identificado individualmente em cada Código de Autenticação Digital<sup>1</sup> ou na referida sequência, poderá ser reproduzido em papel ou em qualquer outro meio físico.

Esta DECLARAÇÃO foi emitida em **09/02/2022 10:49:15 (hora local)** através do sistema de autenticação digital do Cartório Azevêdo Bastos, de acordo com o Art. 1º, 10º e seus §§ 1º e 2º da MP 2200/2001, como também, o documento eletrônico autenticado contendo o Certificado Digital do titular do Cartório Azevêdo Bastos, poderá ser solicitado diretamente a empresa J.T.A. COMERCIO DE ARTIGOS DESCARTAVEIS LTDA ou ao Cartório pelo endereço de e-mail [autentica@azevedobastos.not.br](mailto:autentica@azevedobastos.not.br) Para informações mais detalhadas deste ato, acesse o site <https://autdigital.azevedobastos.not.br> e informe o Código de Autenticação Digital

Esta Declaração é válida por **tempo indeterminado** e está disponível para consulta em nosso site.

<sup>1</sup>**Código de Autenticação Digital:** 111550902223310851275-1

<sup>2</sup>**Legislações Vigentes:** Lei Federal nº 8.935/94, Lei Federal nº 10.406/2002, Medida Provisória nº 2200/2001, Lei Federal nº 13.105/2015, Lei Estadual nº 8.721/2008, Lei Estadual nº 10.132/2013, Provimento CGJ N° 003/2014 e Provimento CNJ N° 100/2020.

O referido é verdade, dou fé.

**CHAVE DIGITAL**

00005b1d734fd94f057f2d69fe6bc05b7a9418ede3a4459bc8de108e14f22aa80004bc1d310de607a7d4291a31cabcc064fb1c497e757857dca6e90053c1271cf1efa5d88238b08b7d0d285f2909295b



Presidência da República  
Casa Civil  
Medida Provisória Nº 2.200-2,  
de 24 de agosto de 2001.



000264





**Estado da Paraíba**  
**PREFEITURA MUNICIPAL DE COXIXOLA**  
*O Povo Continua Forte*

**ATESTADO DE CAPACIDADE TÉCNICA E COMERCIAL**

Atestamos, para os devidos fins, que a empresa **JTA COMÉRCIO DE ARTIGOS DESCARTÁVEIS LTDA - ME**, inscrita no CNPJ sob o nº 21.318.384/0001-65, estabelecida à Rua Prefeito Inácio José Feitosa, nº 411 – Centro – Monteiro/PB, forneceu satisfatoriamente **MATERIAL DE LIMPEZA E DESCARTÁVEIS, PARA ATENDER A DEMANDA DE TODAS AS SECRETARIAS DO MUNICÍPIO DE COXIXOLA, NO ANO 2018**, conforme *Notas Fiscais em Anexo: 000001207; 000001208; 000001209, ambas de 14/11/2018; 000001182 de 09/10/2018; 000001251 de 28/12/2018* as quais seguem em anexo.

Cabe ressaltar ainda, que a empresa cumpriu fielmente os termos acordados durante o período de execução contratual, não restando dúvidas sobre sua capacidade técnica e comercial.

Sem mais para o momento e, por se tratar da mais pura verdade, dato e assino o presente atestado.

Coxixola, 23 de Janeiro de 2019.



*Helena Antonino de Souza*  
**HELENO ANTONINO DE SOUZA**

Secretário Municipal de Administração e Finanças



SERVIÇO NOTARIAL E REGISTRAL DE COXIXOLA  
 COMARCA DE SERRA BRANCA  
 Av. Manoel José das Neves, 28 - Centro Coxixola - PB  
**RECONHECIMENTO**

*Helena Antonino de Souza*  
 Secretário de Finanças

Reconhece o(s) firma(s) de HELENO ANTONINO DE SOUZA

Como  Verdadeira  Autêntica  Semelhante

Data: 23/01/2019

Assinado digitalmente por: Helena Antonino de Souza

Para mais informações consulte a autenticação em: <https://seledigital.tjpb.jus.br>

Av. Manoel José das Neves Nº 42 – Centro - CEP. 58588-000, telefax 3306-1057, 3306-1058

[www.coxixola.pb.gov.br](http://www.coxixola.pb.gov.br)  
 CNPJ: 01.612.757/0001-07

000265



CARTÓRIO

Autenticação Digital Código: 111550610206432524650-1  
 Data: 06/10/2020 08:03:13  
 Valor Total do Ato: R\$ 4,56  
 Selo Digital Tipo Normal C: AKN43855-QM67;



**Cartório Azevêdo Bastos**  
 Av. Presidente Epitácio Pessoa - 1145  
 Bairro dos Estados, João Pessoa - PB  
 (83) 3244-5404 - [cartorio@azevedobastos.net.br](mailto:cartorio@azevedobastos.net.br)  
<http://azevedobastos.net.br>



Bel. Válber Azevêdo de Miranda Cavalcanti  
 Titular

TJPB



Documento Autenticado Digitalmente de acordo com os artigos 1º, 3º e 7º inc. V 8º, 41 e 52 da Lei Federal 8.935/1994 e Art. 6º inc. V 8º, 41 e 52 da Lei Estadual 8.721/2008 autêntico a presente imagem digitalizada, reprodução fiel do documento apresentado e conferido neste ato. O referido é verdade. Dou fé. Confirma os dados do ato em: <https://seledigital.tjpb.jus.br> ou Consulte o Documento em: <https://azevedobastos.net.br/documento/111550610206432524650>

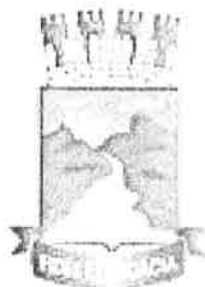

**PREFEITURA MUNICIPAL DE MONTEIRO**  
**Secretaria Municipal de Administração**

**ATESTADO DE CAPACIDADE TÉCNICA**

Atestamos para os devidos fins que a empresa J.T.A COMÉRCIO DE ARTIGOS DESCARTAVEIS - ME, inscrita no CNPJ Nº 21.318.384/0001-65, situada a Rua: Prof. Inácio José Feitosa, nº 411, centro, Monteiro-PB, CEP 58.500-000, Material de Limpeza nº do contrato 51.0.18/2020/FMS, sempre prestou serviços de entrega satisfatoriamente a esta edilidade, cumprindo com os prazos determinados, mantendo seu lado moral ético e profissional. Não constando em nossos arquivos nada que desabone esta referida empresa.

Monteiro-PB em, 31/08/2020.



*Zilson Romão Vasconcelos*  
Zilson Romão Vasconcelos  
Sec. Municipal de Administração  
MAT 521 234-0

**Zilson Romão Vasconcelos**  
**Secretária Municipal de Administração**

SERVÍCIO NOTARIAL - 2ª TABELIONATO DE NOTAS DE MONTEIRO-PB  
CNPJ: 07.043.888/0001-10 - Rua: Presidente Epitácio Pessoa, 1145 - Bairro dos Estado - João Pessoa - PB - CEP: 53015-000  
Fone: (83) 3244-5404 - Fax: (83) 3244-5404 - E-mail: cartorio@azevedobastos.net.br

Reconheço, por semelhança, a(s) firma(s) de:  
ZILSON ROMÃO VASCONCELOS  
Dou fé. Monteiro-PB - 31/08/2020  
Selo Digital: AKL09050-OI55  
Consulte a autenticidade em <https://selodigital.tjpb.jus.br>  
Emol R\$ 10,22 Forpén R\$ 0,30 MP R\$ 0,16 Forpé R\$ 1,88

*Luana Tavares Leal Lima*  
Luana Tavares Leal Lima  
Substituta  
*Luana Tavares Leal Lima*



Av. Alcindo Bezerra de Menezes, 13 – Centro – CEP58. 500-000 – Monteiro – PB  
Fone(83) 3351-1515 – Fax (83) 3351-1510

Documento Autenticado Digitalmente de acordo com os artigos 1º, 3º e 7º inc. V 8º, 41 e 52 da Lei Federal 8.935/1994 e Art. 6º inc. XII da Lei Estadual 8.721/2008 autêntico a presente imagem digitalizada, reprodução fiel do documento apresentado e conferido neste atb. O referido é verdade. Dou fé. \*\*\*\*\* Confira os dados do ato em: <https://selodigital.tjpb.jus.br> ou Consulte o Documento em: <https://azevedobastos.net.br/documento/111550610206432524650>



**CARTÓRIO**  
Autenticação Digital Código: 111550610206432524650-2  
Data: 06/10/2020 08:03:13  
Valor Total do Ato: R\$ 4,66  
Selo Digital Tipo Normal C: AKN43856-T717;



**Cartório Azevêdo Bastos**  
Av. Presidente Epitácio Pessoa - 1145  
Bairro dos Estado, João Pessoa - PB  
(83) 3244-5404 - [cartorio@azevedobastos.net.br](mailto:cartorio@azevedobastos.net.br)  
<https://azevedobastos.net.br>

Beí Válber Azevêdo Miranda Cavalcanti  
Titular  
000200  
TJPB

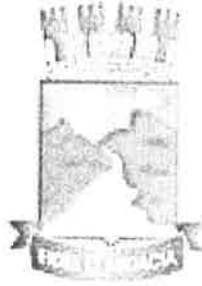

**PREFEITURA MUNICIPAL DE MONTEIRO**  
**Secretaria Municipal de Administração**

**ATESTADO DE CAPACIDADE TÉCNICA**

Atestamos para os devidos fins que a empresa J.T.A COMÉRCIO DE ARTIGOS DESCARTAVEIS - ME, inscrita no CNPJ Nº 21.318.384/0001-65, situada a Rua: Prof. Inácio José Feitosa, nº 411, centro, Monteiro-PB, CEP 58.500-000, Material Sacos de Lixo nº do contrato 51.0.01/2019/PMM, sempre prestou serviços de entrega satisfatoriamente a esta edilidade, cumprindo com os prazos determinados, mantendo seu lado moral ético e profissional. Não constando em nossos arquivos nada que desabone esta referida empresa.

Monteiro-PB em, 31/08/2020.



*Zilson Romão Vasconcelos*  
Zilson Romão Vasconcelos  
Sec. Municipal de Administração  
MAT 521 234-0

**Zilson Romão Vasconcelos**  
**Secretária Municipal de Administração**

SERVÍCIO NOTARIAL - 2º TABELIONATO DE NOTAS DE MONTEIRO/PB  
Número 12244/01/22 de 19/90 - Inscrição Estadual 01.052.100/0101 - Atividade profissional notarial - 020434013/01-01/90  
Tribunal Rec. - 1ª Vara Cível - Fórum - 585 - Centro - Monteiro/PB - 58100-000 - CEP - 0850-0001

Reconheço, por semelhança, a(s) firma(s) de:  
ZILSON ROMAO VASCONCELOS  
Dou fé. Monteiro/PB - 31/08/2020  
Selo Digital:AKL09048-CBIV  
Consulte a autenticidade em <https://selodigital.tjpb.jus.br>  
Emol R\$10,22 Farpen R\$0,30 MP R\$0,16 Fepej R\$1,88

Luana Tavares Leal Lima  
Substituta  
*Luana Tavares Leal Lima*



Av. Alcindo Bezerra de Menezes, 13 – Centro – CEP58. 500-000 – Monteiro – PB  
Fone(83) 3351-1515 – Fax (83) 3351-1510

000267



**CARTÓRIO**  
Autenticação Digital Código: 111550610206432524650-3  
Data: 06/10/2020 08:03:13  
Valor Total do Ato: R\$ 4,66  
Selo Digital Tipo Normal C: AKN43857-B1K0;



**Cartório Azevêdo Bastos**  
Av. Presidente Epitácio Pessoa - 1145  
Baixo dos Estados, João Pessoa - PB  
(83) 3244-5404 - [cartorio@azevedobastos.not.br](mailto:cartorio@azevedobastos.not.br)  
<https://azevedobastos.not.br>

Bel. Válder Azevêdo Miranda Cavalcanti  
Titular

**TJPB**



Documento Autenticado Digitalmente de acordo com os artigos 1º, 3º e 7º inc. V 8º, 41 e 52 da Lei Federal 8.935/1994 e Art. 6 Inc. XII da Lei Estadual 8.721/2008 autêntico a presente imagem digitalizada, reprodução fiel do documento apresentado e conferido neste ato. O referido é verdade. Dou fé. \*\*\*\*\* Confira os dados do ato em: <https://selodigital.tjpb.jus.br> ou Consulte o Documento em: <https://azevedobastos.not.br/documento/111550610206432524650>

REPÚBLICA FEDERATIVA DO BRASIL  
ESTADO DA PARAÍBA  
CARTÓRIO AZEVEDO BASTOS  
FUNDADO EM 1888

PRIMEIRO REGISTRO CIVIL DE NASCIMENTO E ÓBITOS E PRIVATIVO DE CASAMENTOS, INTERDIÇÕES E TUTELAS DA COMARCA DE JOÃO PESSOA

Av. Epitácio Pessoa, 1145 Bairro dos Estados 58030-00, João Pessoa PB  
Tel.: (83) 3244-5404 / Fax: (83) 3244-5484  
<http://www.azevedobastos.not.br>  
E-mail: [cartorio@azevedobastos.not.br](mailto:cartorio@azevedobastos.not.br)



## DECLARAÇÃO DE SERVIÇO DE AUTENTICAÇÃO DIGITAL

O Bel. Válber Azevêdo de Miranda Cavalcanti, Oficial do Primeiro Registro Civil de Nascimentos e Óbitos e Privativo de Casamentos, Interdições e Tutelas com atribuição de autenticar e reconhecer firmas da Comarca de João Pessoa Capital do Estado da Paraíba, em virtude de Lei, etc...

DECLARA para os devidos fins de direito que, o documento em anexo identificado individualmente em cada Código de Autenticação Digital<sup>1</sup> ou na referida sequência, foi autenticado de acordo com as Legislações e normas vigentes<sup>2</sup>.

DECLARO ainda que, para garantir transparência e segurança jurídica de todos os atos oriundos da atividade Notarial e Registral no Estado da Paraíba, foi instituído pela Lei N° 10.132, de 06 de novembro de 2013, a aplicação obrigatória de um Selo Digital de Fiscalização Extrajudicial em todos os atos de notas e registro, composto de um código único (por exemplo: Selo Digital: ABC12345-X1X2) e dessa forma, cada autenticação processada pela nossa Secretaria pode ser verificada e confirmada tantas vezes quanto for necessário através do site do Tribunal de Justiça do Estado da Paraíba, endereço <https://corregedoria.tjpb.jus.br/selo-digital/>

A autenticação digital do documento faz prova de que, na data e hora em que ela foi realizada, a empresa J.T.A. COMERCIO DE ARTIGOS DESCARTAVEIS LTDA tinha posse de um documento com as mesmas características que foram reproduzidas na cópia autenticada, sendo da empresa J.T.A. COMERCIO DE ARTIGOS DESCARTAVEIS LTDA a responsabilidade, única e exclusiva, pela idoneidade do documento apresentado a este Cartório.

Esta DECLARAÇÃO foi emitida em **15/10/2020 09:48:37 (hora local)** através do sistema de autenticação digital do Cartório Azevêdo Bastos, de acordo com o Art. 1º, 10º e seus §§ 1º e 2º da MP 2200/2001, como também, o documento eletrônico autenticado contendo o Certificado Digital do titular do Cartório Azevêdo Bastos, poderá ser solicitado diretamente a empresa J.T.A. COMERCIO DE ARTIGOS DESCARTAVEIS LTDA ou ao Cartório pelo endereço de e-mail [autentica@azevedobastos.not.br](mailto:autentica@azevedobastos.not.br)

Para informações mais detalhadas deste ato, acesse o site <https://autdigital.azevedobastos.not.br> e informe o Código de Autenticação Digital..

Esta Declaração é válida por **tempo indeterminado** e está disponível para consulta em nosso site.

<sup>1</sup>**Código de Autenticação Digital:** 111550610206432524650-1 a 111550610206432524650-3

<sup>2</sup>**Legislações Vigentes:** Lei Federal nº 8.935/94, Lei Federal nº 10.406/2002, Medida Provisória nº 2200/2001, Lei Federal nº 13.105/2015, Lei Estadual nº 8.721/2008, Lei Estadual nº 10.132/2013 e Provimento CGJ N° 003/2014.

O referido é verdade, dou fé.

### CHAVE DIGITAL

00005b1d734fd94f057f2d69fe6bc05b12a64f340ee178154c854ae4697efa26c7f090fca176708431cd6ac8ad8dfb0a68f687879d9d825dbd8b26657e2bb43cf1  
efa5d88238b08b7d0d285f2909295b



Presidência da República  
Casa Civil  
Medida Provisória Nº 2.200-2,  
de 24 de agosto de 2001.



000268

RECEBEMOS DE JTA COM.ART. DESCARTAVEIS LTDA OS PRODUTOS / SERVIÇOS CONSTANTES DA NOTA FISCAL INDICADO AO LADO		NF-e Nº 000001209 SÉRIE 001
DATA DE RECEBIMENTO	EMISSÃO: 14/11/2018 - DEST./REM.: PREFEITURA MUNICIPAL DE COXIXOLA - VALOR TOTAL: R\$ 321,60 IDENTIFICAÇÃO E ASSINATURA DO RECEBEDOR	

IDENTIFICAÇÃO DO EMITENTE <b>JTA COM.ART. DESCARTAVEIS LTDA</b> RUA PREF INACIO JOSÉ FEITOSA, 411 - CENTRO - CEP:58500-000 - MONTEIRO - PB TEL: (83)9852-0145	<b>DANFE</b> DOCUMENTO AUXILIAR DA NOTA FISCAL ELETRÔNICA 0 - ENTRADA 1 - SAÍDA Nº 000001209 FL. 1 / 1 SÉRIE 001	
		CHAVE DE ACESSO 2518 1121 3183 8400 0165 5500 1000 0012 0910 0001 2091 Consulta de autenticidade no portal nacional da NF-e www.nfe.fazenda.gov.br/portal ou no site da Sefaz Autorizadora

NATUREZA DE OPERAÇÃO <b>VENDA DE MERC.ADQUIRIDA OU REC. DE TERCEIROS</b>	PROTÓCOLO DE AUTORIZAÇÃO DE USO 325180025848903 14/11/2018 14:47:43
INSCRIÇÃO ESTADUAL 162427506	INSCRIÇÃO ESTADUAL DO SUBST. TRIB. CNPJ / CPF 21.318.384/0001-65

DESTINATÁRIO / REMETENTE NOME / RAZÃO SOCIAL <b>PREFEITURA MUNICIPAL DE COXIXOLA</b>		CNPJ / CPF 01.612.757/0001-07	DATA DA EMISSÃO 14/11/2018
ENDEREÇO <b>AVENIDA MANUEL JOSE DAS NEVES, 042</b>		BAIRRO / DISTRITO <b>CENTRO</b>	CEP 58588-000
MUNICÍPIO <b>COXIXOLA</b>	FONE / FAX <b>(83)3306-1057</b>	UF <b>PB</b>	INSCRIÇÃO ESTADUAL HORA DA SAÍDA 14:47:40

<b>CÁLCULO DO IMPOSTO</b>				
BASE DE CÁLCULO DO ICMS 0,00	VALOR DO ICMS 0,00	BASE CÁLC. ICMS SUBST. 0,00	VALOR DO ICMS SUBST. 0,00	VALOR TOTAL DOS PRODUTOS 321,60
VALOR DO FRETE 0,00	VALOR DO SEGURO 0,00	DESCONTO 0,00	OUTRAS DESP. ACESS. 0,00	VALOR DO IPI 0,00
				VALOR TOTAL DA NOTA 321,60

TRANSPORTADOR / VOLUMES TRANSPORTADOS RAZÃO SOCIAL		FRETE POR CONTA <b>0 - REMETENTE</b>	CÓDIGO ANTT	PLACA DO VEÍCULO	UF	CNPJ / CPF
ENDEREÇO		MUNICÍPIO		UF	INSCRIÇÃO ESTADUAL	
QUANTIDADE 1	ESPÉCIE	MARCA	NUMERAÇÃO	PESO BRUTO	PESO LÍQUIDO	

<b>DADOS DO PRODUTO / SERVIÇOS</b>														
CÓDIGO DO PROD./	DESCRIÇÃO DO PRODUTO / SERVIÇO	NCM / SH	CSOSN	CFOP	UNID.	QUANT.	VALOR UNITÁRIO	VALOR TOTAL	PERC.(%) DESCONTO	BASE CÁLC. ICMS	VALOR I.C.M.S.	VALOR I.P.I.	ALÍQUOTAS ICMS IPI	
89	COPO ULTRACOPOS 180ML PP TRANSP PC C/100 UND	39249000	0102	5102	PC	25,0	3,53	88,25	0,00	0,00	0,00	0,00	0,00	0,00
1168	DESENFETANTE 2 L Q LIMP	34029090	0102	5102	UN	18,0	3,70	66,60	0,00	0,00	0,00	0,00	0,00	0,00
1320	PAPEL TOALHA MILI 20x22 60FLS	48183000	0102	5102	UN	24,0	3,50	84,00	0,00	0,00	0,00	0,00	0,00	0,00
1179	SACO P/ LIXO 100L 75cmX90cm AZ	39232190	0102	5102	CE	2,0	16,45	32,90	0,00	0,00	0,00	0,00	0,00	0,00
645	SACO P/ LIXO 40 LTS PR	63053310	0102	5102	CE	2,0	13,95	27,90	0,00	0,00	0,00	0,00	0,00	0,00
208	SACOLA CACULINHA BRANCA 25X35X1,3 ULTRA	39232990	0102	5102	MI	1,0	21,95	21,95	0,00	0,00	0,00	0,00	0,00	0,00

<b>DADOS ADICIONAIS</b> INFORMAÇÕES COMPLEMENTARES Ped 7601 Vnd: 1 JOELSON TAVARES Cli: 168 PREFEITURA MUNICIPAL DE COXIXOLA I DOCUMENTO EMITIDO POR ME OU EPP OPTANTE PELO SIMPLES NACIONAL II NAO GERA DIREITO A CREDITO FISCAL DE ICMS, DE ISS E DE IPI DESTINADO A SECRETARIA DE ADMINISTRACAO. BANCO 756 SICOOB AGENCIA: 4293 CONTA CORRENTE: 28.730-0 J.T.A. COMERCIO DE ARTIGOS DESCARTAVEIS LTDA-ME.	RESERVADO AO FISCO
--	--------------------

RECEBEMOS DE JTA COM ART. DESCARTAVEIS LTDA OS PRODUTOS / SERVIÇOS CONSTANTES DA NOTA FISCAL INDICADO AO LADO		<b>NF-e</b> <b>Nº 00001251</b> <b>SÉRIE 001</b>
EMISSÃO: 28/12/2018 - DEST. / REM.: PREFEITURA MUNICIPAL DE COXIXOLA - VALOR TOTAL: R\$ 422,85		
DATA DE RECEBIMENTO	IDENTIFICAÇÃO E ASSINATURA DO RECEBEDOR	

<b>IDENTIFICAÇÃO DO EMITENTE</b>  <b>JTA COM.ART. DESCARTAVEIS LTDA</b> RUA PREF INACIO JOSÉ FEITOSA, 411 - CENTRO - CEP:58500-000 - MONTEIRO - PB TEL: (83)9852-0145	<b>DANFE</b> DOCUMENTO AUXILIAR DA NOTA FISCAL ELETRÔNICA  0 - ENTRADA 1 - SAÍDA <b>Nº 00001251 FL. 1 / 1</b> <b>SÉRIE 001</b>	
		CHAVE DE ACESSO 2518 1221 3183 8400 0165 5500 1000 0012 5110 0001 2510  Consulta de autenticidade no portal nacional da NF-e <a href="http://www.nfe.fazenda.gov.br/portal">www.nfe.fazenda.gov.br/portal</a> ou no site da Sefaz Autorizadora

<b>NATUREZA DE OPERAÇÃO</b> <b>VENDA DE MERC.AQUIRIDA OU REC. DE TERCEIROS</b>		<b>PROTOCOLO DE AUTORIZAÇÃO DE USO</b> 325180029534359 28/12/2018 10:37:25
<b>INSCRIÇÃO ESTADUAL</b> 162427506	<b>INSCRIÇÃO ESTADUAL DO SUBST. TRIB.</b>	<b>CNPJ / CPF</b> 21.318.384/0001-65

<b>DESTINATÁRIO / REMETENTE</b> <b>NOME / RAZÃO SOCIAL</b> PREFEITURA MUNICIPAL DE COXIXOLA		<b>CNPJ / CPF</b> 01.612.757/0001-07	<b>DATA DA EMISSÃO</b> 28/12/2018
<b>ENDEREÇO</b> AVENIDA MANUEL JOSE DAS NEVES, 042		<b>BAIRRO / DISTRITO</b> CENTRO	<b>CEP</b> 58588-000
<b>MUNICÍPIO</b> COXIXOLA	<b>FONE / FAX</b> (83)3306-1057	<b>UF</b> PB	<b>INSCRIÇÃO ESTADUAL</b> 
			<b>DATA SAÍDA / ENTRADA</b> 28/12/2018
			<b>HORA DA SAÍDA</b> 10:37:23

<b>CÁLCULO DO IMPOSTO</b>				
<b>BASE DE CÁLCULO DO ICMS</b> 0,00	<b>VALOR DO ICMS</b> 0,00	<b>BASE CÁLC. ICMS SURST.</b> 0,00	<b>VALOR DO ICMS SURST.</b> 0,00	<b>VALOR TOTAL DOS PRODUTOS</b> 422,85
<b>VALOR DO FRETE</b> 0,00	<b>VALOR DO SEGURO</b> 0,00	<b>DESCONTO</b> 0,00	<b>OUTRAS DESP. ACESS.</b> 0,00	<b>VALOR DO IPI</b> 0,00
				<b>VALOR TOTAL DA NOTA</b> 422,85

<b>TRANSPORTADOR / VOLUMES TRANSPORTADOS</b> <b>RAZÃO SOCIAL</b>		<b>FRETE POR CONTA</b> 0 - REMETENTE	<b>CÓDIGO ANTT</b>	<b>PLACA DO VEÍCULO</b>	<b>UF</b>	<b>CNPJ / CPF</b>
<b>ENDEREÇO</b>		<b>MUNICÍPIO</b>		<b>UF</b>	<b>INSCRIÇÃO ESTADUAL</b>	
<b>QUANTIDADE</b> 1	<b>ESPECIE</b>	<b>MARCA</b>	<b>NUMERAÇÃO</b>	<b>PESO BRUTO</b>	<b>PESO LÍQUIDO</b>	

CÓDIGO DO PROD. /	DESCRIÇÃO DO PRODUTO / SERVIÇO	NCM / SH	CSOSN	CFOP	UNID.	QUANT.	VALOR UNITÁRIO	VALOR TOTAL	PERC.(%) DESCONTO	BASE CÁLC. ICMS	VALOR I.C.M.S.	VALOR I.P.I.	ALÍQUOTAS	
													ICMS	IPI
89	COPO ULTRACOPOS 180ML PP TRANSP PC C/100 UND	39249000	0102	5102	PC	50,0	3,53	176,50	0,00	0,00	0,00	0,00	0,00	0,00
1524	DESINFETANTE 2 LTS	34022000	0102	5102	UND	10,0	3,70	37,00	0,00	0,00	0,00	0,00	0,00	0,00
167	FLANELA 39X59 CM	63079010	0102	5102	UN	3,0	2,85	8,55	0,00	0,00	0,00	0,00	0,00	0,00
813	PANO DE CHAO VABENE	63071000	0102	5102	UND	5,0	4,40	22,00	0,00	0,00	0,00	0,00	0,00	0,00
1320	PAPEL TOALHA MILI 20x22 60FLS	48183000	0102	5102	UN	16,0	3,50	56,00	0,00	0,00	0,00	0,00	0,00	0,00
1033	PEDRA SANITARIA FLORAL 25g	38089990	0102	5102	UN	12,0	1,75	21,00	0,00	0,00	0,00	0,00	0,00	0,00
1179	SACO P/ LIXO 100L 75cmX90cm AZ	39232190	0102	5102	CE	2,0	16,45	32,90	0,00	0,00	0,00	0,00	0,00	0,00
645	SACO P/ LIXO 40 LTS PR	63053310	0102	5102	CE	1,0	13,95	13,95	0,00	0,00	0,00	0,00	0,00	0,00
208	SACOLA CACULINHA BRANCA 25X35X1,3 ULTRA	39232990	0102	5102	MI	1,0	21,95	21,95	0,00	0,00	0,00	0,00	0,00	0,00
559	VASSOURA PRESENCIA	96039000	0102	5102	UN	4,0	8,25	33,00	0,00	0,00	0,00	0,00	0,00	0,00

<b>DADOS ADICIONAIS</b> <b>INFORMAÇÕES COMPLEMENTARES</b> Ped 7911 Vnd: 1 JOELSON TAVARES Cli: 168 PREFEITURA MUNICIPAL DE COXIXOLA I DOCUMENTO EMITIDO POR ME OU EPP OPTANTE PELO SIMPLES NACIONAL II NAO GERA DIREITO A CREDITO FISCAL DE ICMS, DE ISS E DE IPI BANCO SICOOB 756 AGENCIA: 4293 CONTA CORRENTE: 28.730-0 J.T.A. COMERCIO DE ARTIGOS DESCARTAVEIS LTDA-ME.	<b>RESERVADO AO FISCO</b>
--	---------------------------

RECEBEMOS DE JTA COM.ART. DESCARTAVEIS LTDA OS PRODUTOS / SERVIÇOS CONSTANTES DA NOTA FISCAL INDICADO AO LADO		NF-e Nº 000001207 SÉRIE 001
EMISSÃO: 14/11/2018 - DEST. / REM.: PREFEITURA MUNICIPAL DE COXIXOLA - VALOR TOTAL: R\$ 321,60		
DATA DE RECEBIMENTO	IDENTIFICAÇÃO E ASSINATURA DO RECEBEDOR	

IDENTIFICAÇÃO DO EMITENTE		<b>DANFE</b> DOCUMENTO AUXILIAR DA NOTA FISCAL ELETRÔNICA 0 - ENTRADA <b>1</b> 1 - SAÍDA Nº 000001207 FL. 1 / 1 SÉRIE 001	 CHAVE DE ACESSO 2518 1121 3183 8400 0165 5500 1000 0012 0710 0001 2070 Consulta de autenticidade no portal nacional da NF-e www.nfe.fazenda.gov.br/portal ou no site da Sefaz Autorizadora
<b>JTA COM.ART. DESCARTAVEIS LTDA</b> RUA PREF INACIO JOSÉ FEITOSA, 411 - CENTRO - CEP:58500-000 - MONTEIRO - PB TEL: (83)9852-0145			
NATUREZA DE OPERAÇÃO		PROTOCOLO DE AUTORIZAÇÃO DE USO	
VENDA DE MERC.ADQUIRIDA OU REC. DE TERCEIROS		325180025847548 14/11/2018 14:34:52	
INSCRIÇÃO ESTADUAL	INSCRIÇÃO ESTADUAL DO SUBST. TRIB.	CNPJ / CPF	
162427506		21.318.384/0001-65	

DESTINATÁRIO / REMETENTE			
NOME / RAZÃO SOCIAL		CNPJ / CPF	DATA DA EMISSÃO
PREFEITURA MUNICIPAL DE COXIXOLA		01.612.757/0001-07	14/11/2018
ENDEREÇO		BAIRRO / DISTRITO	CEP
AVENIDA MANUEL JOSE DAS NEVES, 042		CENTRO	58588-000
MUNICÍPIO		UF	INSCRIÇÃO ESTADUAL
COXIXOLA		PB	
FONE / FAX		UF	HORA DA SAÍDA
(83)3306-1057		PB	14:34:49

CÁLCULO DO IMPOSTO				
BASE DE CÁLCULO DO ICMS	VALOR DO ICMS	BASE CÁLC. ICMS SUBST.	VALOR DO ICMS SUBST.	VALOR TOTAL DOS PRODUTOS
0,00	0,00	0,00	0,00	321,60
VALOR DO FRETE	VALOR DO SEGURO	DESCONTO	OUTRAS DESP. ACESS.	VALOR DO IPI
0,00	0,00	0,00	0,00	0,00
				VALOR TOTAL DA NOTA
				321,60

TRANSPORTADOR / VOLUMES TRANSPORTADOS						
RAZÃO SOCIAL		PRETE POR CONTA	CÓDIGO ANTT	PLACA DO VEÍCULO	UF	CNPJ / CPF
		0 - REMETENTE				
ENDEREÇO			MUNICÍPIO	UF	INSCRIÇÃO ESTADUAL	
QUANTIDADE	ESPÉCIE	MARCA	NUMERAÇÃO	PESO BRUTO	PESO LÍQUIDO	
1						

DADOS DO PRODUTO / SERVIÇOS														
CÓDIGO DO PROD. /	DESCRIÇÃO DO PRODUTO / SERVIÇO	NCM / SH	CSOSN	CFOP	UNID.	QUANT.	VALOR UNITÁRIO	VALOR TOTAL	PERC.(%) DESCONTO	BASE CÁLC. ICMS	VALOR I.C.M.S.	VALOR I.P.I.	ALÍQUOTAS ICMS IPI	
89	COPO ULTRACOPOS 180ML PP TRANSP PC C/100 UND	39249000	0102	5102	PC	25,0	3,53	88,25	0,00	0,00	0,00	0,00	0,00	0,00
1168	DESENFETANTE 2 L Q LIMP	34029090	0102	5102	UN	18,0	3,70	66,60	0,00	0,00	0,00	0,00	0,00	0,00
1320	PAPEL TOALHA MILI 20x22 60FLS	48183000	0102	5102	UN	24,0	3,50	84,00	0,00	0,00	0,00	0,00	0,00	0,00
1179	SACO P/ LIXO 100L 75cmX90cm AZ	39232190	0102	5102	CE	2,0	16,45	32,90	0,00	0,00	0,00	0,00	0,00	0,00
645	SACO P/ LIXO 40 LTS PR	63053310	0102	5102	CE	2,0	13,95	27,90	0,00	0,00	0,00	0,00	0,00	0,00
208	SACOLA CACULINHA BRANCA 25X35X1,3 ULTRA	39232990	0102	5102	MI	1,0	21,95	21,95	0,00	0,00	0,00	0,00	0,00	0,00

DADOS ADICIONAIS	
INFORMAÇÕES COMPLEMENTARES Ped 7597 Vnd: 1 JOELSON TAVARES Cli: 168 PREFEITURA MUNICIPAL DE COXIXOLA I DOCUMENTO EMITIDO POR ME OU EPP OPTANTE PELO SIMPLES NACIONAL II NAO GERA DIREITO A CREDITO FISCAL DE ICMS, DE ISS E DE IPI DESTINADO A SECRETARIA DE EDUCACAO. BANCO SICOOB 756 AGENCIA: 4293 CONTA CORRENTE: 28.730-0 J.T.A. COMERCIO DE ARTIGOS DESCARTAVEIS LTDA-ME.	RESERVADO AO FISCO

RECEBEMOS DE JTA COM ART. DESCARTAVEIS LTDA OS PRODUTOS / SERVIÇOS CONSTANTES DA NOTA FISCAL BRINCADO AO LADO  
 EMISSÃO: 23/01/2020 - DEST. / REM.: FUNDO MUNICIPAL DE EDUCACAO DE MONT - VALOR TOTAL: R\$ 6.025,00

DATA DE RECEBIMENTO IDENTIFICAÇÃO E ASSINATURA DO RECEBIDOR

NF-e  
 Nº 000001796  
 SÉRIE 001

IDENTIFICAÇÃO DO EMITENTE

**JTA COM.ART. DESCARTAVEIS**  
 LTDA  
 RUA PREF INACIO JOSÉ FEITOSA, 411 -  
 CENTRO - CEP:58500-000 - MONTEIRO - PB  
 TEL: (83)9852-0145

**DANFE**  
 DOCUMENTO AUXILIAR DA  
 NOTA FISCAL ELETRÔNICA  
 0 - ENTRADA 1 - SAÍDA **1**  
 Nº 000001796 FL. 1 / 1  
 SÉRIE 001

CHAVE DE ACFISSO  
 2520 0121 3183 8400 0165 5300 1000 0017 9610 5836 1408

Consulta de autenticidade no portal nacional da NF-e  
 www.nfe.fazenda.gov.br/portal  
 ou no site da Sefaz Autorizadora

NATUREZA DE OPERAÇÃO  
**VENDA DE MERC. ADQUIRIDA OU REC. DE TERCEIROS**

PROTÓCOLO DE AUTORIZAÇÃO DE USO  
 325200001881865 23/01/2020 10:51:58

INSCRIÇÃO ESTADUAL  
 162427506

INSCRIÇÃO ESTADUAL DO SUBST TRIB  
 CNPJ / CPF  
 21.318.384/0001-65

DESTINATÁRIO / REMETENTE

NOME / RAZÃO SOCIAL  
**FUNDO MUNICIPAL DE EDUCACAO DE MONT**

CNPJ / CPF  
 11.442.838/0001-51

DATA DA EMISSÃO  
 23/01/2020

ENDEREÇO  
**RUA CORONEL SIZENANDO RAFAEL, 348**

Bairro / Distrito  
**CENTRO**

CEP  
 58500-000

DATA SAÍDA / ENTRADA  
 23/01/2020

MUNICÍPIO  
**MONTEIRO**

FONE / FAX  
 (83)3351-1500

UF  
**PB**

INSCRIÇÃO ESTADUAL  
 10:51:56

CÁLCULO DO IMPOSTO						VALOR TOTAL DOS PRODUTOS
BASE DE CÁLCULO DO ICMS	VALOR DO ICMS	BASE CÁLC. ICMS SUBST.	VALOR DO ICMS SUBST.			6.025,00
0,00	0,00	0,00	0,00			
VALOR DO FRETE	VALOR DO SEGURO	DESCONTO	OUTRAS DESP. ACESS.	VALOR DO IPI	VALOR TOTAL DA NOTA	
0,00	0,00	0,00	0,00	0,00	6.025,00	

TRANSPORTADOR / VOLUMES TRANSPORTADOS

RAZÃO SOCIAL  
**0 - REMETENTE**

FRETE POR CONTA

CÓDIGO ANTT

PLACA DO VEÍCULO

UF

CNPJ / CPF

ENDEREÇO

MUNICÍPIO

UF

INSCRIÇÃO ESTADUAL

QUANTIDADE	ESPÉCIE	MARCA	NUMERAÇÃO	PESO BRUTO	PESO LÍQUIDO
1					

DADOS DO PRODUTO / SERVIÇOS

CODIGO DO PROD. /	DESCRIÇÃO DO PRODUTO / SERVIÇO	NCM / RH	CSOSN	CFOP	UNID.	QUANT.	VALOR UNITÁRIO	VALOR TOTAL	PERC.(%) DESCONTO	BASE CÁLC. ICMS	VALOR I.C.M.S.	VALOR IPI	ALÍQUOTAS ICMS	IP
1753	CREME PARA PENTEAR INFANTIL 300ML	33059000	0102	5102	UN	80,0	10,90	854,00	0,00	0,00	0,00	0,00	0,00	0,00
1803	FRALDA DESC.BABY ROGER G 60UND	98190000	0500	5405	PCT	100,0	42,00	4.200,00	0,00	0,00	0,00	0,00	0,00	0,00
993	LUAVA PROCED. VINIL M C/100 UNDS. C/PO - Marca: D	39282000	0102	5102	CX	20,0	29,00	580,00	0,00	0,00	0,00	0,00	0,00	0,00
1752	SHAMPOO 480ML	33051000	0102	5102	UN	60,0	9,85	591,00	0,00	0,00	0,00	0,00	0,00	0,00

DADOS ADICIONAIS

INFORMAÇÕES COMPLEMENTARES

Ped 11966 Vnd: 2 RENATA RAQUEL 23/01/20  
 CII: 196 FUNDO MUNICIPAL DE EDUCACAO DE MONT  
 I DOCUMENTO EMITIDO POR ME CU EFF OPTANTE PELO SIMPLES NACIONAL  
 II NAO GERA DIREITO A CREDITO FISCAL DE ICMS, DE IPI E DE IPI  
 DESTINADO A EDUCACAO INFANTIL CRECHES BANCO SICOOB 756 AGENCIA: 4293 CONTA  
 CORRENTE: 28.730-0 J.T.A COMERCIO DE ARTIGOS DESCARTAVEIS LTUA-ME.

RESERVADO AO FISCO



Nº-e  
Nº 000001795  
SÉRIE 001

RECEBEMOS DA EMPRESA (EM ATENÇÃO ÀS CONDIÇÕES DE PAGAMENTO) O VALOR DE R\$ 5.114,20 (CINCO MIL E CENTO E QUARENTA E DOIS REAIS) EM 23/01/2020 - DATA DE SAÍDA DO DOCUMENTO - VALOR TOTAL DA NOTA

**JTA COM.ART. DESCARTAVEIS  
LTD A**  
RUA PREF INACIO JOSE FEITOSA, 411 -  
CENTRO - CEP 58500-000 - MONTEIRO - PB  
TEL: (83)9852-0145

**DANFE**  
DOCUMENTO APLICADO DA  
NOTA FISCAL ELETRÔNICA  
0 - ENTRADA 1  
Nº 000001795 FL. 1 / 1  
SÉRIE 001



CHAVE DE ACESSO  
2520 0121 3101 8100 0163 5500 1000 0017 9515 1911 3662

Consulte de autenticação no portal nacional da NF-e  
www.nfe.fazenda.gov.br/portal  
ou no site da Sefaz Autorizadora

PRIMEIRO DE AUTORIZAÇÃO (DDMM) 325200001880946 23/01/2020 10:43:41

NATUREZA DA OPERAÇÃO  
VENDA DE MERC ADQUIRIDA OU REC. DE TERCEIROS  
INSCRIÇÃO ESTADUAL 162427506

CNPJ / CPF  
21.318.384/0001-65

DESTINATÁRIO / REMETENTE  
NOME / RAZÃO SOCIAL FUNDO MUNICIPAL DE EDUCACAO DE MONT  
RUA CORONEL SIZENANDO RAFAEL, 348  
MONTEIRO  
CNPJ / CPF 11.442.838/0001-51  
DATA DA EMISSÃO 23/01/2020  
CEP 58500-000  
DATA SAÍDA / ENTRADA 23/01/2020  
BAIRRO / DISTRITO CENTRO  
UF PB  
HORA DA SAÍDA 10:43:36  
INSCRIÇÃO ESTADUAL  
FONE / FAX (83)3351-1500

CÁLCULO DO IMPOSTO		VALOR DE ICMS		BASE CÁLC. ICMS SUBST.		VALOR DO ICMS SUBST.		VALOR TOTAL DOS PRODUTOS	
ICMS	0,00	0,00	0,00	0,00	0,00	0,00	0,00	5.114,20	
VALOR TOTAL DA NOTA		VALOR DO IPI		OUTRAS DESP. ACESS.		VALOR DO FRETE		5.114,20	
0,00		0,00		0,00		0,00			

TRANSPORTADOR / VOLUMES TRANSPORTADOS  
RAZÃO SOCIAL 0 - REMETENTE  
FRETE POR CONTA  
CÓDIGO ANTT  
PLACA DO VEÍCULO  
UF  
CNPJ / CPF  
ENDEREÇO  
MUNICÍPIO  
UF  
INSCRIÇÃO ESTADUAL  
QUANTIDADE  
ESPÉCIE  
MARCA  
NUMERAÇÃO  
PESO BRUTO  
PESO LÍQUIDO

CÓDIGO DO PROD /	DESCRIÇÃO DO PRODUTO / SERVIÇO	NCM / SH	CSOSN	CFOP	UNID.	QUANT.	VALOR UNITÁRIO	VALOR TOTAL	PERC (%) DESCONTO	BASE CÁLC. ICMS	VALOR I.C.M.S.	VALOR I.P.I.	ALÍQUOTAS ICMS IPI	
1423	ACIDO MURIATICO LIMPA FACIL 1L	28061020	0102	5102	UN	40,0	3,65	146,00	0,00	0,00	0,00	0,00	0,00	0,00
1684	CLORO LIQUIDO 2 LT	28011000	0102	5102	UND	60,0	8,00	480,00	0,00	0,00	0,00	0,00	0,00	0,00
1270	DETERGENTE NEUTRO 2L	34029029	0102	5102	UN	300,0	4,30	1.290,00	0,00	0,00	0,00	0,00	0,00	0,00
1030	ESPONJA DUPLA FACE NAFT PLUS	68053090	0102	5102	UND	300,0	0,45	135,00	0,00	0,00	0,00	0,00	0,00	0,00
1781	FLANELA DON DON A. OURO 40X60	63071000	0102	5102	UN	80,0	2,50	200,00	0,00	0,00	0,00	0,00	0,00	0,00
1749	MULTIUSO ESPUMIL TRADICIONAL 500ML	34022000	0102	5102	UN	120,0	4,50	540,00	0,00	0,00	0,00	0,00	0,00	0,00
1424	PANO DE CHÃO SACO	63071000	0102	5102	UN	100,0	4,18	418,00	0,00	0,00	0,00	0,00	0,00	0,00
1375	RODO DUPLO SUPER 40 MUNDIAL C/CABO	96039000	0102	5102	UN	40,0	10,00	400,00	0,00	0,00	0,00	0,00	0,00	0,00
635	SACO P/ LIXO 60 LTS PR C/100	63053310	0102	5102	CE	40,0	19,00	760,00	0,00	0,00	0,00	0,00	0,00	0,00
2037	TOALHA DE PAPEL PICCOLA DONNA	48189090	0102	5102	UN	120,0	3,56	427,20	0,00	0,00	0,00	0,00	0,00	0,00
1372	VASSOURA DE NYLON NOVA DONA MUNDIAL	54049000	0102	5102	UN	40,0	8,00	320,00	0,00	0,00	0,00	0,00	0,00	0,00

ADOS ADICIONAIS

INFORMAÇÕES COMPLEMENTARES  
Ped 11964 Vnd: 2 RENATA RAQUEL 23/01/20  
C11: 196 FUNDO MUNICIPAL DE EDUCACAO DE MONT  
O DOCUMENTO EMITIDO POR ME OU EPP OPTANTE PELO SIMPLES NACIONAL  
O NÃO GERA DIREITO A CREDITO FISCAL DE ICMS, DE ISS E DE IPI  
DESTINADO AO ENSINO INFANTIL BANCO SICOOB 756 AGENCIA: 4293 CONTA CORRENTE:  
8.730-0 J.T.A COMERCIO DE ARTIGOS DESCARTAVEIS LTDA-ME.

RESERVADO AO FISCO

RESERVADO AO FISCO

DADOS ADICIONAIS

INFORMAÇÕES COMPLEMENTARES

Pod 11958 Vnd: 2 RENATA RAQUEL 23/01/20  
 C11: 196 FUNDO MUNICIPAL DE EDUCACAO DE MONT  
 I DOCUMENTO EMITIDO POR ME CU EPP OPTANTE PELO SIMPLES NACIONAL  
 II HA GERA DIREITO A CREDITO FISCAL DE ICMS, DE ISS E DE IPI  
 DESTINADO AS ESCOLAS BAUNCO SICOOR 756 AGENCIA: 4293 CONTA CORRENTE: 28.730-0  
 J.T.A COMERCIO DE ARTIGOS DESCARTAVEIS LTDA-ME.

CDIGO DO PROD / SERVICO	DESCRICO DO PRODUTO / SERVICO	UNID	QUANT	VALOR UNITARIO	VALOR TOTAL	PERC(%) DESCONTO	CALC ICMS	VALOR ICMS	VALOR IPI	ALIQUOT
1423	ACIDO MURIATICO LIMPA FACIL 1L	5102 UN	80,0	3,65	292,00	0,00	0,00	0,00	0,00	0,00
1684	CLORO LIQUIDO 2 LT	5102 UN	40,0	8,00	320,00	0,00	0,00	0,00	0,00	0,00
1270	DETERGENTE NEUTRO 2L	5102 UN	600,0	4,30	2.580,00	0,00	0,00	0,00	0,00	0,00
1030	ESPONJA DUPLA FACE NAFT PLUS	5102 UN	140,0	2,50	350,00	0,00	0,00	0,00	0,00	0,00
1781	FLAMELA DON DON A OURO 40X60	5102 UN	160,0	4,50	720,00	0,00	0,00	0,00	0,00	0,00
1749	MULTIUSO ESPUMIL TRADICIONAL 500ML	5102 UN	10,0	3,52	35,20	0,00	0,00	0,00	0,00	0,00
162	PA ZINCADA C/ CABO DE MADEIRA	5102 UN	160,0	4,16	665,60	0,00	0,00	0,00	0,00	0,00
1424	PANO DE CHAO SACO	5102 UN	40,0	10,00	400,00	0,00	0,00	0,00	0,00	0,00
1375	RODO DUPLA SUPER 40 MUNDIAL C/CABO	5102 UN	40,0	40,00	1.600,00	0,00	0,00	0,00	0,00	0,00
635	SACO P/LIXO 60 LTS PR C/100	5102 UN	200,0	3,56	712,00	0,00	0,00	0,00	0,00	0,00
2037	TOALHA DE PAPEL PICCOLA DONNA	5102 UN	200,0	3,56	712,00	0,00	0,00	0,00	0,00	0,00
1372	VASSOURA DE NYLON NOVA DONA MUNDIAL	5102 UN	60,0	8,00	480,00	0,00	0,00	0,00	0,00	0,00

QUANTIDADE	ESPECIE	MARCA	NUMERACAO	PESO BRUTO	PESO LIQUIDO
1					

**MONTIPIO**  
 RUA CORONEL SIZENANDO RAFAEL, 348  
 CENTRO - MONTIPIO - PB (83)3351-1500

**FUNDO MUNICIPAL DE EDUCACAO DE MONT**  
 RUA PREF INACIO JOSÉ NETOS, 411 - PB  
 CENTRO - CEP: 58500-000 - MONTIPIO - PB  
 TEL: (83)9852-0145

**JTA COMART, DESCARTAVEIS**  
 DANIE  
 INFORMATICA E FOTOCOPIA  
 0 - ENTREGA  
 1 - SAIDA  
 N° 000001794 SÉRIE 001

**VENDA DE MERC ADQUIRIDA OU REC DE TERCEROS**  
 Nº 225200001880265 23/01/2020 10:37:33  
 CNPJ: 21.318.384/0001-65

**RECEBIMTO DE PAGAMENTO**  
 Nº 162427506  
 DATA DE EMISSAO: 23/01/2020  
 VALOR DO EMPRESTO: 0,00  
 VALOR DO ICMS: 0,00  
 VALOR DO IPI: 0,00  
 VALOR TOTAL DOS PRODUTOS: 7.494,80  
 VALOR TOTAL DA NOTA: 7.494,80

N° 000001794 SÉRIE 001

RECEBI  
DATA  
IDENTIFICACAO DO EMITENTE  
EMISSÃO: 23/01/2020 - DEST. / RJM: PREFEITURA MUNICIPAL DE MONTEIRO - VALOR TOTAL: R\$ 2.572,80  
NF-e  
Nº 000001791  
SÉRIE 001

IDENTIFICACAO DO EMITENTE  
**JTA COM.ART. DESCARTAVEIS LTDA**  
RUA PREF INACIO JOSE FEITOSA, 411 - CENTRO - CEP:58500-000 - MONTEIRO - PB  
TEL: (83)9852-0145  
**DANFE**  
DOCUMENTO AUXILIAR DA NOTA FISCAL ELETRONICA  
0 - ENTRADA  
1 - SAIDA  
Nº 000001791 FL. 1 / 1  
SÉRIE 001  
CHAVE DE ACESSO  
2520 0121 3183 8400 0165 5500 1000 0017 9119 9352 9948  
Consulta de autenticidade no portal nacional da NF-e  
www.nfe.fazenda.gov.br/portal  
ou no site do Sefaz Autorizador  
PRIMEIRA TRAJETÓRIA AUTORIZAÇÃO DE UEM  
325200001874458 23/01/2020 09:38:35  
INSCRIÇÃO ESTADUAL  
162427506  
INSCRIÇÃO ESTADUAL DO SUBST. TRIB  
21.318.384/0001-65  
CNPJ / CPF

DESTINATÁRIO / REMETENTE  
NOME / RAZÃO SOCIAL  
**PREFEITURA MUNICIPAL DE MONTEIRO**  
ENDEREÇO  
**RUA ALCINDO BEZERRA DE MENEZES, 013**  
MUNICÍPIO  
**MONTEIRO**  
CNPJ / CPF  
**09.073.628/0001-91**  
DATA DA EMISSÃO  
**23/01/2020**  
BAIRRO / DISTRITO  
**CENTRO**  
CEP  
**58500-000**  
DATA SAÍDA / ENTRADA  
**23/01/2020**  
MUNICÍPIO  
**MONTEIRO**  
PONE / FAX  
**(83)3351-1502**  
UF  
**PB**  
INSCRIÇÃO ESTADUAL  
**21.318.384/0001-65**  
HORA DA SAÍDA  
**09:38:31**

CÁLCULO DO IMPOSTO  
BASE DE CÁLCULO DO ICMS  
**0,00**  
VALOR DO ICMS  
**0,00**  
BASE CÁLC. ICMS SUBST.  
**0,00**  
VALOR DO ICMS SUBST.  
**0,00**  
VALOR TOTAL DOS PRODUTOS  
**2.572,80**  
VALOR DO FRETE  
**0,00**  
VALOR DO SEGURO  
**0,00**  
DESCONTO  
**0,00**  
OUTRAS DESP. ACESS.  
**0,00**  
VALOR DO IPI  
**0,00**  
VALOR TOTAL DA NOTA  
**2.572,80**

TRANSPORTADOR / VOLUMES TRANSPORTADOS  
RAZÃO SOCIAL  
**0 - REMETENTE**  
FRETE POR CONTA  
CÓDIGO ANTT  
PLACA DO VEÍCULO  
UF  
CNPJ / CPF  
ENDEREÇO  
MUNICÍPIO  
UF  
INSCRIÇÃO ESTADUAL  
QUANTIDADE  
**1**  
ESPÉCIE  
MARCA  
NUMERAÇÃO  
PESO BRUTO  
PESO LÍQUIDO

DADOS DO PRODUTO / SERVIÇOS

CODIGO DO PROD /	DESCRIÇÃO DO PRODUTO / SERVIÇO	NCM / SH	CSOSN	CFOP	UNID.	QUANT.	VALOR UNITÁRIO	VALOR TOTAL	PERC.(%) DESCONTO	BASE CÁLC. ICMS	VALOR ICMS	VALOR IPI	VALOR LPL	ALÍQUOTA ICMS	ALÍQUOTA IPI
1423	ACIDO MURIATICO LIMPA FACIL 1L	28081020	0102	5102	UN	40,0	3,65	146,00	0,00	0,00	0,00	0,00	0,00	0,00	0,00
1684	CLORO LIQUIDO 2 LT	28011000	0102	5102	UND	60,0	8,00	480,00	0,00	0,00	0,00	0,00	0,00	0,00	0,00
1892	COPO 150ML PS TRANSPARENTE MASSIMO C/2500	39241000	0102	5102	CX	5,0	67,00	335,00	0,00	0,00	0,00	0,00	0,00	0,00	0,00
1220	COPO COPOBRAS 050ML C/5000BR	39241000	0102	5102	CX	1,0	98,00	98,00	0,00	0,00	0,00	0,00	0,00	0,00	0,00
1270	DETERGENTE NEUTRO 2L	34029029	0102	5102	UN	60,0	4,30	258,00	0,00	0,00	0,00	0,00	0,00	0,00	0,00
1030	ESPONJA DUPLA FACE NAFT PLUS	68053090	0102	5102	UND	30,0	0,45	13,50	0,00	0,00	0,00	0,00	0,00	0,00	0,00
1748	MULTIUSO ESPUMIL TRADICIONAL 500ML	34022000	0102	5102	UN	30,0	4,50	135,00	0,00	0,00	0,00	0,00	0,00	0,00	0,00
1424	PANO DE CHAO SACO	63071000	0102	5102	UN	30,0	4,16	124,80	0,00	0,00	0,00	0,00	0,00	0,00	0,00
1375	RODO DUPLO SUPER 40 MUNDIAL C/CABO	96039000	0102	5102	UN	20,0	10,00	200,00	0,00	0,00	0,00	0,00	0,00	0,00	0,00
635	SACO P/ LIXO 60 LTS PR C/100	63053310	0102	5102	CE	20,0	19,00	380,00	0,00	0,00	0,00	0,00	0,00	0,00	0,00
1372	VASSOURA DE NYLON NOVA DONA MUNDIAL	54049000	0102	5102	UN	40,0	8,00	320,00	0,00	0,00	0,00	0,00	0,00	0,00	0,00
1515	VASSOURA DE PALHA MUNDIAL	96039000	0102	5102	UN	50,0	1,65	82,50	0,00	0,00	0,00	0,00	0,00	0,00	0,00

DADOS ADICIONAIS  
INFORMAÇÕES COMPLEMENTARES  
Ped 11949 Vnd: 2 RENATA RAQUEL 23/01/20  
Cii: 99 PREFEITURA MUNICIPAL DE MONTEIRO  
I DOCUMENTO EMITIDO POR ME OU EPP OPTANTE FELO SIMPLES NACIONAL  
II NAO GERA DIREITO A CREDITO FISCAL DE ICMS, DE ISS E DE IPI  
DESTINADO A SECRETARIA DE ADMINISTRACAO BANCO SICOOB 756 AGENCIA:4293 CONTA  
CORRENTE:28.730-0 J.T.A COMERCIO DE ARTIGOS DESCARTAVEIS LTDA-ME.  
RESERVADO AO FISCO

13734 Avenida - Curitiba

INFORMAÇÕES COMPLEMENTARES  
 Ped 11951 Vnd: 2 RENATA RAQUEL 23/01/20  
 C11: 195 FUNDO MUNICIPAL DE SAUDE DE MONTEIR  
 I DOCUMENTO EMITIDO POR ME OU EPP OPTANTE PELO SIMPLES NACIONAL  
 II NAO GERA DIREITO A CREDITO FISCAL DE ICMS, DE ISS E DE IPT  
 DESTINADO AOS SERVICOS/ESPECIALIDADES BANCO SICOOB 756 AGENCIA: 4293 CONTA  
 CORRENTE: 28.730-0 J.T.A COMERCIO DE ARTIGOS DESCARTAVEIS LTDA-ME.

CDIGO DO PROD / PROD /	DESCRICO DO PRODUTO / SERVICO	QUANT	UNID	VALOR UNITARIO	VALOR TOTAL	PERC(%)	BASE	ICMS	ICMS ST	ICMS IM	ICMS IPT
1423	ACIDO MURATICO LIMPA FACIL 1L	0102	5102 UN	17,00	3,55	62,05	0,00	0,00	0,00	0,00	0,00
1684	GLOBO LUIQDO 2 LT	0102	5102 UNID	20,00	8,00	160,00	0,00	0,00	0,00	0,00	0,00
1592	COPO 150ML PS TRANSPARENTE MASSIMO C/2500	0102	5102 CX	12,00	87,00	804,00	0,00	0,00	0,00	0,00	0,00
1220	COPO COPOBRAS 050ML C/500BR	0102	5102 CX	2,00	88,00	196,00	0,00	0,00	0,00	0,00	0,00
1030	ESFONJA DUPLA FACE NAFT PLUS	0102	5102 UNID	50,00	4,30	559,00	0,00	0,00	0,00	0,00	0,00
1781	FLAMELA DON DON AOURO 40X60	0102	5102 UN	30,00	2,50	75,00	0,00	0,00	0,00	0,00	0,00
1749	MULTIUSO ESPUMIL TRADICIONAL 500ML	0102	5102 UN	40,00	4,50	180,00	0,00	0,00	0,00	0,00	0,00
1424	PANO DE CHAO SACO	0102	5102 UN	20,00	4,16	83,20	0,00	0,00	0,00	0,00	0,00
1375	RODO DUPLA SUPER 40 MUNDIAL C/CABO	0102	5102 UN	10,00	10,00	100,00	0,00	0,00	0,00	0,00	0,00
1688	SABONETE LUIQDO SL	0102	5102 BB	2,00	35,00	70,00	0,00	0,00	0,00	0,00	0,00
1180	SACO P/ LIXO 60 LITS PR C/100	0102	5102 CE	10,00	20,00	200,00	0,00	0,00	0,00	0,00	0,00
635	SACO P/ LIXO 60 LITS PR C/100	0102	5102 CE	20,00	18,00	360,00	0,00	0,00	0,00	0,00	0,00
2037	TOALHA DE PAPEL PICCOLA DONNA	0102	5102 UN	50,00	3,56	178,00	0,00	0,00	0,00	0,00	0,00
1372	VASSOURA DE NYLON NOVA DONNA MUNDIAL	0102	5102 UN	20,00	8,00	160,00	0,00	0,00	0,00	0,00	0,00

QUANTIDADE	ESPECIE	BARCA	NUMERACAO	PESO BRUTO	PESO LIQUDO

VALOR DO FRETE	VALOR DO FRETE	DESCONTO	OUTRAS DESP ACES	VALOR DO IM	VALOR TOTAL DA NOTA
0,00	0,00	0,00	0,00	0,00	3.229,75

BASE CALC. ICMS SUBST	VALOR DO ICMS SUBST	VALOR DO ICMS SUBST	VALOR TOTAL DOS PRODUTOS
0,00	0,00	0,00	3.229,75

DATA DA EMISSAO	CNPJ / CPF	INSCRIÇÃO ESTADUAL	UF	PB	HORA DA SAIDA
23/01/2020	11.214.763/0001-51	58500-000	PB		09:46:17

**JTA COM. ART. DESCARTAVEIS**  
 RUA PUEB. INACIO JOSÉ TILIOSA, 411 - CENTRO - CEP 58500-000 - MONTEIRO - PB  
 TEL: (83)9852-0145

**DANFE**  
 Nº 000001792 - FL. 1 / 1  
 SÉRIE 001

VENIDA DE MERC. AQUIRIDA OU REC. DE TERCEIROS  
 325200001875124 23/01/2020 09:46:20

162427506

21.318.384/0001-65

NF-e Nº 000001792 SÉRIE 001

RECEBIMEN DE PAGAMEN TO EM ARTAVIA E LIA TO PRIN TO TA - SERVIO O CONSTATEN DA NOTA FISCAL DEB - ANO 2020  
 EMISSÃO: 23/01/2020 - FRET / DESP. ESTABECIMEN TO TA DE SAUDE DE MONTEIR - VALOR TOTAL: R\$ 4.362,15  
 DATA DE RECEBIMEN TO: 23/01/2020  
 COUNTRY: BRASIL ASSINATURA: [assinatura]

NF-e  
 N° 000001793  
 SÉRIE 001

**JTA COM. ART. DESCARTAVEIS**  
**LTDA**  
 RUA PREF INACIO JOSE FEITOSA, 411 -  
 CENTRO - CEP. 58500-000 - MONTEIRO - PB  
 TEL: (83)9852-0145

**DANFE**  
 DOCUMENTO FISCAL DA  
 NOTA FISCAL ELETRÔNICA  
 0 - ENTRADA [1]  
 1 - SAÍDA  
 N° 000001793 FL. 1 / 1  
 SÉRIE 001



CHAVE DE ACESSO: 2520 0121 3181 8400 0165 3500 1000 0017 9319 9856 0341

Consulta de autenticidade no portal nacional de NF-e  
 www.nfe.fazenda.gov.br/portal  
 ou no site da Sefaz Autorizadora

PROTEÇÃO CRIADA AUTOMATICAMENTE EM: 325200001876004 23/01/2020 09:54:38

CNPJ / CPF: 21.318.384/0001-65

NATUREZA DA OPERAÇÃO:  
**VENDA DE MERC. ADQUIRIDA OU REC. DE TERCEIROS**  
 Nº INSCRIÇÃO ESTADUAL: 162427506  
 Nº INSCRIÇÃO ESTADUAL EM REGIM. TRIBUT: [blank]

DESTINATÁRIO / REMETENTE  
 NOME / RAZÃO SOCIAL: **FUNDO MUNICIPAL DE SAUDE DE MONTEIR**  
 ENDEREÇO: **RUA JOAO MINERVINO DUTRA DE ALMEIDA, 239**  
 MUNICÍPIO: **MONTEIRO**  
 FONE / FAX: **(83)3351-1503**  
 UF: **PB**  
 CNPJ / CPF: **11.214.763/0001-51**  
 DATA DA EMISSÃO: **23/01/2020**  
 CEP: **58500-000**  
 DATA SAÍDA / ENTRADA: **23/01/2020**  
 HORA DA SAÍDA: **09:54:35**

CÁLCULO DO IMPOSTO		VALOR DO ICMS		BASE CÁLC. ICMS SUBST.		VALOR DO ICMS SUBST.		VALOR TOTAL DOS PRODUTOS	
BASE DE CÁLCULO DO ICMS	0,00	VALOR DO ICMS	0,00	BASE CÁLC. ICMS SUBST.	0,00	VALOR DO ICMS SUBST.	0,00	VALOR TOTAL DOS PRODUTOS	4.362,15
VALOR DO FRETE	0,00	VALOR DO SEGURO	0,00	DESCONTO	0,00	OUTRAS DESP. ACESS.	0,00	VALOR DO IPI	0,00
								VALOR TOTAL DA NOTA	4.362,15

TRANSPORTADOR / VOLUMES TRANSPORTADOS		FRETE POR CONTA		CÓDIGO ANT		PLACA DO VEICULO		UF		CNPJ / CPF	
RAZÃO SOCIAL		0 - REMETENTE									
ENDEREÇO		MUNICÍPIO								INSCRIÇÃO ESTADUAL	
QUANTIDADE	ESPÉCIE	MARCA	NUMERAÇÃO	PESO BRUTO	PESO LÍQUIDO						
1											

DADOS DO PRODUTO / SERVIÇOS														
CÓDIGO DO PROD /	DESCRIÇÃO DO PRODUTO / SERVIÇO	NCM / SH	CSOSN	CFOP	UNID.	QUANT.	VALOR UNITÁRIO	VALOR TOTAL	PERC (%) DESCONTO	BASE CÁLC. ICMS	VALOR ICMS	VALOR IPI	ALÍQUOTAS ICMS	IPI
1423	ACIDO MURIATICO LIMPA FACIL 1L	28061020	0102	5102	UN	25,0	3,85	91,25	0,00	0,00	0,00	0,00	0,00	0,00
1684	CLORO LIQUIDO 2 LT	28011000	0102	5102	UND	20,0	8,00	160,00	0,00	0,00	0,00	0,00	0,00	0,00
1892	COPO 150ML PS TRANSPARENTE MASSIMO C/2500	39241000	0102	5102	CX	10,0	67,00	670,00	0,00	0,00	0,00	0,00	0,00	0,00
1220	COPO COPOBRAS 050ML C/5000BR	39241000	0102	5102	CX	2,0	98,00	196,00	0,00	0,00	0,00	0,00	0,00	0,00
1270	DETERGENTE NEUTRO 2L	34029029	0102	5102	UN	200,0	4,30	860,00	0,00	0,00	0,00	0,00	0,00	0,00
1030	ESPONJA DUPLA FACE NAFT PLUS	68053080	0102	5102	UND	150,0	0,45	67,50	0,00	0,00	0,00	0,00	0,00	0,00
1749	MULTIUSO ESPUMIL TRADICIONAL 500ML	34022000	0102	5102	UN	40,0	4,50	180,00	0,00	0,00	0,00	0,00	0,00	0,00
162	PA ZINCADA C/ CABO DE MADEIRA	96039000	0102	5102	UN	10,0	3,52	35,20	0,00	0,00	0,00	0,00	0,00	0,00
1424	PANO DE CHÃO SACO	63071000	0102	5102	UN	40,0	4,18	168,40	0,00	0,00	0,00	0,00	0,00	0,00
1375	RODO DUPLO SUPER 40 MUNDIAL C/CABO	96039000	0102	5102	UN	10,0	10,00	100,00	0,00	0,00	0,00	0,00	0,00	0,00
1688	SABONETE LIQUIDO 5L	34029029	0102	5102	BB	5,0	35,00	175,00	0,00	0,00	0,00	0,00	0,00	0,00
1180	SACO P/ LIXO 50 LT HOSPITALAR C/100	39232190	0102	5102	CE	20,0	20,00	400,00	0,00	0,00	0,00	0,00	0,00	0,00
635	SACO P/ LIXO 60 LTS PR C/100	63053310	0102	5102	CE	20,0	19,00	380,00	0,00	0,00	0,00	0,00	0,00	0,00
37	TOALHA DE PAPEL PICCOLA DONNA	48189090	0102	5102	UN	180,0	3,56	640,80	0,00	0,00	0,00	0,00	0,00	0,00
72	VASSOURA DE NYLON NOVA DONA MUNDIAL	54049000	0102	5102	UN	30,0	8,00	240,00	0,00	0,00	0,00	0,00	0,00	0,00

**DADOS ADICIONAIS**

INFORMAÇÕES COMPLEMENTARES  
 Fed 11953 Vnd: 2 RENATA RAQUEL 23/01/20  
 C11: 195 FUNDO MUNICIPAL DE SAUDE DE MONTEIR  
 I DOCUMENTO EMITIDO POR ME OU EPP OPTANTE FELO SIMPLES NACIONAL  
 II NAO GERA DIREITO A CREDITO FISCAL DE ICMS, DE ISS E DE IPI  
 DESTINADO AO SERVICO DOS P.S.F.S BANCO SICOOB 756 AGENCIA: 4293 CONTA CORRENTE:  
 28.730-0 J.T.A COMERCIO DE ARTIGOS DESCARTAVEIS LTDA-ME.

RESERVADO AO FISCO

FUNDO MUNICIPAL DE SAUDE DE MONTEIR  
 DOCUMENTO EMITIDO POR ME CU ERP OPTANTE FELO SIMPLES NACIONAL  
 111339 Vncl: 2 REMITA RAQUEL 03/12/19  
 111339 Vncl: 2 REMITA RAQUEL 03/12/19  
 111339 Vncl: 2 REMITA RAQUEL 03/12/19

RESERVADO AO FISCO

ADICIONAIS

CDIGO DO PROD / SERVICO	DESCRICO DO PRODUTO / SERVICO	NCM / SH	COSM	CFOP	UNID.	QUANT	VALOR UNITARIO	VALOR TOTAL	PERCENT (%)	DESCONTO	BASE CALC. ICMS SUBST	VALOR DO ICMS SUBST	VALOR DO IPI	OUTRAS DESP. ACESS	VALOR DO IPI	VALOR TOTAL DA NOTA
1423	ACIDO MURIATICO LIMPA FACIL 1L	28061020	0102	5102	UN	20,0	3,65	73,00	0,00	0,00	0,00	0,00	0,00	0,00	0,00	3.192,70
1884	ALCOOL UNLIDO 2LT	28071000	0102	5102	UN	20,0	8,00	160,00	0,00	0,00	0,00	0,00	0,00	0,00	0,00	3.192,70
1892	COPOL 150ML PS TRANSPARENTE MASSIMO C/100	39241000	0400	5102	CX	10,0	67,00	670,00	0,00	0,00	0,00	0,00	0,00	0,00	0,00	3.192,70
1220	COPOL COPOLRAS 050ML C/100 BR C/100	39241000	0102	5102	CX	2,0	98,00	196,00	0,00	0,00	0,00	0,00	0,00	0,00	0,00	3.192,70
1030	ESPONJA DUPLA FACE NAFT PLUS	34029029	0400	5102	UN	150,0	4,30	645,00	0,00	0,00	0,00	0,00	0,00	0,00	0,00	3.192,70
1773	FLANELA BRANCA 29 X 39	68053090	0102	5102	UND	50,0	0,45	22,50	0,00	0,00	0,00	0,00	0,00	0,00	0,00	3.192,70
1749	MULTIUSO ESPUMIL TRADICIONAL 500ML	34022000	0102	5102	UN	40,0	4,50	180,00	0,00	0,00	0,00	0,00	0,00	0,00	0,00	3.192,70
1365	MODOL 40CM C/CABO	96031000	0102	5102	UN	10,0	10,00	100,00	0,00	0,00	0,00	0,00	0,00	0,00	0,00	3.192,70
1888	SABONETE LIQUIDO 5L	34029029	0102	5102	BB	2,0	35,00	70,00	0,00	0,00	0,00	0,00	0,00	0,00	0,00	3.192,70
180	SACO P/LIXO 50 LT HOSPITALAR C/100	39232190	0102	5102	CE	10,0	20,00	200,00	0,00	0,00	0,00	0,00	0,00	0,00	0,00	3.192,70
135	SACO P/LIXO 60 LITS PR C/100	63053310	0102	5102	CE	20,0	19,00	380,00	0,00	0,00	0,00	0,00	0,00	0,00	0,00	3.192,70
037	TOALHA DE PAPEL PICCOLA DONNA	48189090	0102	5102	UN	50,0	3,58	179,00	0,00	0,00	0,00	0,00	0,00	0,00	0,00	3.192,70
60	VASSOURA PUSH PO	96039000	0102	5102	UN	20,0	8,00	160,00	0,00	0,00	0,00	0,00	0,00	0,00	0,00	3.192,70

DADOS DO PRODUTO / SERVIÇOS

QUANTIDADE: I  
 ESPECIE: I  
 MARCA: I  
 NUMERAÇÃO: I  
 PESO BRUTO: I  
 PESO LIQUIDO: I  
 ENFEREÇO: I  
 MUNICIPIO: I  
 UF: I  
 INSCRIÇÃO ESTADUAL: I  
 FRETE POR CONTA: I  
 CODIGO ANTI: I  
 PLACA DO VEICULO: I  
 UF: I  
 CNPJ / CFP: I

TRANSPORTADOR / VOLTRES TRANSPORTADOS

VALOR DO ICMS	0,00	VALOR DO IPI	0,00	VALOR DO IPI	0,00	VALOR TOTAL DOS PRODUTOS	3.192,70
VALOR DO FRETE	0,00	VALOR DO SEGURO	0,00	DESCONTO	0,00	VALOR TOTAL DA NOTA	3.192,70
BASE CALC. ICMS SUBST	0,00	OUTRAS DESP. ACESS	0,00	VALOR DO IPI	0,00	VALOR TOTAL DA NOTA	3.192,70

CALCULO DO ICMS

MONTEIRO  
 RUA JOAO MINEIRINO DUTRA DE ALMEIDA, 239  
 CENTRO  
 CEP 58500-000  
 DATA DA SAIDA: 03/12/2019  
 HORA DA SAIDA: 12:19:27  
 INSCRIÇÃO ESTADUAL: 58500-000  
 UF: PB  
 FONE/FAX: (83)3351-1503  
 DATA DA EMISSÃO: 03/12/2019  
 LEMP/ERP: 11.214.763/0001-51  
 BARRIO/DISTRITO: CENTRO

DESTINATARIO: RECEBENTE

162427506  
 VENDA DE MERC ADQUIRIDA OU REC DE TERCEIROS  
 325190026517266 03/12/2019 12:19:32  
 CNPJ/CPF: 21.318.384/0001-65  
 DANIE  
 SOLACIOS APLICADOS  
 0 - ENTRADA  
 1 - SAIDA  
 Nº 000001712 FL. 1/1  
 SÉRIE 001  
 RUA PUEB INACIO JOSÉ NETOS, 411 - CENTRO - CEP 58500-000 - MONTEIRO - PB  
 TEL: (83)9852-0145  
 DATA DA EMISSÃO: 03/12/2019  
 HORA DA SAIDA: 12:19:32  
 INSCRIÇÃO ESTADUAL: 58500-000  
 UF: PB  
 FONE/FAX: (83)3351-1503  
 DATA DA EMISSÃO: 03/12/2019  
 LEMP/ERP: 11.214.763/0001-51  
 BARRIO/DISTRITO: CENTRO

DESTINATARIO: RECEBENTE

NFC  
 Nº 000001712  
 SÉRIE 001

NF-e  
Nº 000001713  
SÉRIE 001

**JTA COM ART. DESCARTAVEIS LTDA**  
RUA PREF INACIO JOSE FEITOSA, 411 -  
CENTRO - CEP. 58500-000 - MONTEIRO - PB  
TEL: (83)2852-0145

**DANFE**  
DOCUMENTO AUXILIAR DA  
NOTA FISCAL ELETRÔNICA  
0 - ENTRADA  
1 - SAÍDA  
Nº 000001713 FL. 1 / 1  
SÉRIE 001



CHAVE DE ACESSO  
251912213181800016355001000017131078665765  
Consulta de autenticidade no portal nacional de NF-e  
www.nfe.fazenda.gov.br/portal  
ou no site da Sefaz Autorizadora  
PROTEÇÃO DE AUTORIZAÇÃO DE USO  
325190026517619 03/12/2019 12:26:00  
CNPJ / CPF  
21.318.384/0001-65

VENDA DE MERC ADQUIRIDA OU REC. DE TERCEIROS  
162427506

DESTINATÁRIO / REMETENTE	CNPJ / CPF	DATA DA EMISSÃO
FUNDO MUNICIPAL DE SAUDE DE MONTEIR	11.214.763/0001-51	03/12/2019
ENDEREÇO	BAIRRO / DISTRITO	CEP
RUA JOAO MINERVINO DUTRA DE ALMEIDA, 239	CENTRO	58500-000
MUNICÍPIO	UF	INSCRIÇÃO ESTADUAL
MONTEIRO	PE	
TELEFONE / FAX	UP	HORA DA SAÍDA
(83)3351-1503	PE	12:25:55

VALOR DO ICMS		BASE CÁLC. ICMS SUBST.	VALOR DO ICMS SUBST.	VALOR TOTAL DOS PRODUTOS
0,00	0,00	0,00	0,00	4.710,10
VALOR DO FRIE	VALOR DO SEGURO	DESCONTO	OUTRAS DESP. ACESS.	VALOR DO IPI
0,00	0,00	0,00	0,00	0,00
				VALOR TOTAL DA NOTA
				4.710,10

TRANSPORTADOR / VOLUMES TRANSPORTADOS	FRETE POR CONTA	CÓDIGO ANT.	PLACA DO VEÍCULO	UF	CNPJ / CPF
	0 - REMETENTE				
ENDEREÇO	MUNICÍPIO		UF	INSCRIÇÃO ESTADUAL	
QUANTIDADE	ESPECIE	MARCA	NUMERAÇÃO	PESO BRUTO	PESO LÍQUIDO
1					

CÓDIGO DO PROD.	DESCRIÇÃO DO PRODUTO / SERVIÇO	NCM / SH	CSOSN	CPOP	UNID.	QUANT.	VALOR UNITÁRIO	VALOR TOTAL	PERC.(%) DESCONTO	BASE CÁLC. ICMS	VALOR ICMS	VALOR IPI	ALIQUOTAS ICMS	ALIQUOTAS IPI
1423	ACIDO MURIATICO LIMPA FACIL 1L	28061020	0102	5102	UN	20,0	3,65	73,00	0,00	0,00	0,00	0,00	0,00	0,00
1884	COLORO LIQUIDO 2 LT	28011000	0102	5102	UND	30,0	8,00	240,00	0,00	0,00	0,00	0,00	0,00	0,00
1992	COPO 150ML PS TRANSPARENTE MASSIMO C/100	39241000	0400	5102	CX	10,0	67,00	670,00	0,00	0,00	0,00	0,00	0,00	0,00
1220	COPO COPOBRAS 050ML C/100 BR	39241000	0102	5102	CX	2,0	98,00	196,00	0,00	0,00	0,00	0,00	0,00	0,00
1270	DETERGENTE NEUTRO 2L	34029029	0400	5102	UN	250,0	4,30	1.075,00	0,00	0,00	0,00	0,00	0,00	0,00
1030	ESPONJA DUPLA FACE NAFT PLUS	68053090	0102	5102	UND	150,0	0,45	67,50	0,00	0,00	0,00	0,00	0,00	0,00
1749	MULTIUSO ESPUMIL TRADICIONAL 500ML	34022000	0102	5102	UN	40,0	4,50	180,00	0,00	0,00	0,00	0,00	0,00	0,00
1369	PA PLASTICA MUNDIAL C/CABO - 2 QUALIDADE	39249000	0102	5102	DZ	10,0	3,52	35,20	0,00	0,00	0,00	0,00	0,00	0,00
1424	PANO DE CHAO SACO	63071000	0400	5102	UN	40,0	4,16	166,40	0,00	0,00	0,00	0,00	0,00	0,00
1365	RODO 40CM C/CABO	96031000	0102	5102	UN	10,0	10,00	100,00	0,00	0,00	0,00	0,00	0,00	0,00
1688	SABONETE LIQUIDO 5L	34029029	0102	5102	BB	5,0	35,00	175,00	0,00	0,00	0,00	0,00	0,00	0,00
1180	SACO P/ LIXO 50 LT HOSPITALAR C/100	39232190	0102	5102	CE	20,0	20,00	400,00	0,00	0,00	0,00	0,00	0,00	0,00
635	SACO P/ LIXO 60 LTS PR C/100	63053310	0102	5102	CE	20,0	19,00	380,00	0,00	0,00	0,00	0,00	0,00	0,00
2037	TOALHA DE PAPEL PICCOLA DONNA	48189090	0102	5102	UN	200,0	3,58	712,00	0,00	0,00	0,00	0,00	0,00	0,00
560	VASSOURA PUSH PO	96039000	0102	5102	UN	30,0	8,00	240,00	0,00	0,00	0,00	0,00	0,00	0,00

**ADICIONAIS**  
REMAÇÕES COMPLEMENTARES  
d 11341 Vnd: 2 RENATA RAQUEL 03/12/19  
1: 195 FUNDO MUNICIPAL DE SAUDE DE MONTEIR  
DOCUMENTO EMITIDO POR ME OU EMPOTANTE PELO SIMPLES NACIONAL  
NÃO GERA DIREITO A CREDITO FISCAL DE ICMS, DE IPI E DE IPI  
TIPOLOGIA A CREDITO SERV./P.C.F.LS BANCO SICOOB 750 AGENCIA: 4293 CONTA CORRENTE:  
130-0-1-7-A-COMERCIO DE ARTIGOS DESCARTAVEIS LTDA-MF.

RESERVADO AO FISCO

**JTA COM.ART. DESCARTAVEIS**  
**LTDA**  
 RUA PREF INACIO JOSE FEITOSA, 411 -  
 CENTRO - CEP:58500-000 - MONTEIRO - PB  
 TEL: (83)9852-0145

**DANFE**  
 DOCUMENTO AUXILIAR DA  
 NOTA FISCAL ELETRONICA  
 0 - ENTRADA **1**  
 1 - SAIDA  
 N° 000001714 FL. 1 / 1  
 SÉRIE 001



CHAVE DE ACESSO  
 2519 1221 31R3 8400 0165 5500 1000 0017 1418 2571 6456

Consulta de autenticidade no portal nacional de NF-e  
 www.nfe.fazenda.gov.br/portal  
 ou no site da Sefaz Autorizadora

PRIMEIRO DE AUTORIZAÇÃO DE USO  
 325190026518032 03/12/2019 12:32:13

NATUREZA DE OPERAÇÃO  
**VENDA DE MERC. ADQUIRIDA OU REC. DE TERCEIROS**  
 CNPJ/CPF  
 162427506 21.318.384/0001-65

DESTINATÁRIO / REMETENTE  
 CNPJ/CPF  
 09.073.628/0001-91  
 DATA DA EMISSÃO  
 03/12/2019

MUNICÍPIO / RAZÃO SOCIAL  
**PREFEITURA MUNICIPAL DE MONTEIRO**  
 ENDEREÇO  
**RUA ALCINDO BEZERRA DE MENEZES, 013**  
 BAIRRO / DISTRITO  
**CENTRO**  
 CEP  
**58500-000**  
 DATA SAÍDA / ENTRADA  
**03/12/2019**

MUNICÍPIO  
**MONTEIRO**  
 FONE / FAX  
**(83)3351-1502**  
 UF  
**PB**  
 INSCRIÇÃO ESTADUAL  
**12:32:08**

CÁLCULO DO IMPOSTO		VALOR DO ICMS		BASE CÁLC. ICMS SUBST.		VALOR DO ICMS SUBST.		VALOR TOTAL DOS PRODUTOS	
0,00		0,00		0,00		0,00		2.253,30	
VALOR DO FRETE	VALOR DO SEGURO	DESCONTO	OUTRAS DESP. ACESS.	VALOR DO IPI	VALOR TOTAL DA NOTA				
0,00	0,00	0,00	0,00	0,00	2.253,30				

TRANSPORTADOR / VOLUMES TRANSPORTADOS  
 RAZÃO SOCIAL  
**0 - REMETENTE**  
 FRETE POR CONTA  
**0 - REMETENTE**  
 CÓDIGO ANTT  
 PLACA DO VEÍCULO  
 UF  
 CNPJ / CPF

ENDEREÇO  
 MUNICÍPIO  
 UF  
 INSCRIÇÃO ESTADUAL

QUANTIDADE  
 ESPÉCIE  
 MARCA  
 NUMERAÇÃO  
 PESO BRUTO  
 PESO LÍQUIDO

CODIGO DO PROD.	DESCRIÇÃO DO PRODUTO / SERVIÇO	NCM / SH	CSOSN	CFOP	UNID.	QUANT.	VALOR UNITÁRIO	VALOR TOTAL	PORCENT. DESCONTO	BASE CÁLC. ICMS	VALOR ICMS	VALOR LÍQ.	ALÍQUOTAS ICMS	IPÍ
423	ACIDO MURIATICO LIMPA FACIL 1L	28061020	0102	5102	UN	30,0	3,65	109,50	0,00	0,00	0,00	0,00	0,00	0,00
884	CLORO LIQUIDO 2 LT	28011000	0102	5102	UND	40,0	8,00	320,00	0,00	0,00	0,00	0,00	0,00	0,00
992	COPO 150ML PS TRANSPARENTE MASSIMO C/100	39241000	0400	5102	CX	5,0	87,00	335,00	0,00	0,00	0,00	0,00	0,00	0,00
120	COPO COPOBRAS 050ML C/100 BR	39241000	0102	5102	CX	1,0	98,00	98,00	0,00	0,00	0,00	0,00	0,00	0,00
170	DETERGENTE NEUTRO 2L	34029029	0400	5102	UN	50,0	4,30	215,00	0,00	0,00	0,00	0,00	0,00	0,00
130	ESPONJA DUPLA FACE NAFT PLUS	68053090	0102	5102	UND	30,0	0,45	13,50	0,00	0,00	0,00	0,00	0,00	0,00
49	MULTIUSO ESPUMIL TRADICIONAL 500ML	34022000	0102	5102	UN	30,0	4,50	135,00	0,00	0,00	0,00	0,00	0,00	0,00
24	PANO DE CHAO SACO	83071000	0400	5102	UN	30,0	4,18	124,80	0,00	0,00	0,00	0,00	0,00	0,00
55	RODO 40CM C/CABO	96031000	0102	5102	UN	20,0	10,00	200,00	0,00	0,00	0,00	0,00	0,00	0,00
3	SACO P/ LIXO 60 LTS PR C/100	83053310	0102	5102	CE	20,0	19,00	380,00	0,00	0,00	0,00	0,00	0,00	0,00
15	VASSOURA DE PALHA MUNDIAL	96039000	0102	5102	UN	50,0	1,65	82,50	0,00	0,00	0,00	0,00	0,00	0,00
1	VASSOURA PUSH PO	96039000	0102	5102	UN	30,0	8,00	240,00	0,00	0,00	0,00	0,00	0,00	0,00

**9 ADICIONAIS**  
 WAÇÕES COMPLEMENTARES  
 11343 Vnd: 2 RENATA RAQUEL 03/12/19  
 : 99 PREFEITURA MUNICIPAL DE MONTEIRO  
 DOCUMENTO EMITIDO POR ME OU EPP OPTANTE PELO SIMPLES NACIONAL  
 IAO GERA DIREITO A CREDITO FISCAL DE ICMS, DE ISS E DE IPI  
 INADADO A PREFEITURA MUNICIPAL DE MONTEIRO BANCO SICCOB 750 AGENCIA: 4293  
 A CORRENTE: 28 730-0 J.T.A COMERCIO DE ARTIGOS DESCARTAVEIS LTDA-ME.

RESERVADO AO FISCO



NF-e  
Nº 000001715  
SÉRIE 001



CHAVE DE ACESSO  
2319 1221 1183 8400 0165 5500 1000 0017 1512 3120 1485

Consulte a autenticidade no portal nacional de NF-e  
www.nfe.fazenda.gov.br/portal  
ou no site da Sefaz Autorizadora

PROTEÇÃO CONTRA FURTO E USO NÃO AUTORIZADO

325190026518575 03/12/2019 12:40:00

21.318.384/0001-65

**JTA COM. ART. DESCARTAVEIS**  
LTD A  
RUA PREF INACIO JOSÉ FEITOSA, 411 -  
CENTRO - CEP 58500-000 - MONTEIRO - PB  
TEL (83) 3352-0145

**DANFE**  
DOCUMENTO AUTORIZADO  
NOTAFISCAL ELETRÔNICA  
0 - ENTRADA  
1 - SAIDA  
Nº 000001715 FL. 1 / 1  
SÉRIE 001

NOME DO EMITENTE  
**VENDELA DE MERC ADQUIRIDA OU REC. DE TERCEIROS**  
CNPJ  
162427506

DESTINATÁRIO REMETENTE  
NOME RAZÃO SOCIAL  
**FUNDO MUNICIPAL DE EDUCACAO DE MONT**  
INSCRIÇÃO ESTADUAL  
11.442.838/0001-51  
DATA DA EMISSÃO  
03/12/2019  
BAIRRO/DISTRITO  
**CENTRO**  
CNPJ  
58500-000  
DATA SAÍDA/ENTRADA  
03/12/2019  
MUNICÍPIO  
**MONTEIRO**  
FONE-FAX  
(83)3351-1500  
UF  
**PB**  
INSCRIÇÃO ESTADUAL  
12.39.54  
HORA DA SAÍDA

VALOR DO IMPOSTO		VALOR DO ICMS		VALOR DO IPI		VALOR TOTAL DOS PRODUTOS	
BASE CÁLC ICMS SUBST	0,00	VALOR DO ICMS	0,00	VALOR DO IPI	0,00	VALOR TOTAL DOS PRODUTOS	5.820,70
VALOR DO IPI	0,00	VALOR DO ICMS	0,00	VALOR TOTAL DA NOTA	0,00		5.820,70

TRANSPORTADOR / VOLUMES TRANSPORTADOS		FRETE POR CONTA		CÓDIGO ANIT		PLACA DO VEÍCULO		UF		CNPJ / CPF	
RAZÃO SOCIAL		0 - REMETENTE									
ENDEREÇO		MUNICÍPIO								INSCRIÇÃO ESTADUAL	
QUANTIDADE	ESPECIE	MARCA	NUMERAÇÃO	PESO BRUTO	PESO LÍQUIDO						

CODIGO DO PROD.	DESCRIÇÃO DO PRODUTO / SERVIÇO	NCM / SH	CSOSN	CFOP	UNID	QUANT	VALOR UNITARIO	VALOR TOTAL	PERCENTUAL DESCONTO	BASE CALC ICMS	VALOR ICMS	VALOR IPI	ALÍQUOTA ICMS	ALÍQUOTA IPI
1423	ACIDO MURIATICO LIMPA FACIL 1L	28061020	0102	5102	UN	50,0	3,65	182,50	0,00	0,00	0,00	0,00	0,00	0,00
1884	CLORO LIQUIDO 2 LT	28011000	0102	5102	UND	30,0	8,00	240,00	0,00	0,00	0,00	0,00	0,00	0,00
1992	COPO 150ML PS TRANSPARENTE MASSIMO C/100	39241000	0400	5102	CX	15,0	67,00	1.005,00	0,00	0,00	0,00	0,00	0,00	0,00
1220	COPO COPOBRAS 050ML C/100 BR	39241000	0102	5102	CX	1,0	88,00	88,00	0,00	0,00	0,00	0,00	0,00	0,00
1270	DETERGENTE NEUTRO 2L	34029029	0400	5102	UN	350,0	4,30	1.505,00	0,00	0,00	0,00	0,00	0,00	0,00
1030	ESPONJA DUPLA FACE NAFT PLUS	68053090	0102	5102	UND	200,0	0,45	90,00	0,00	0,00	0,00	0,00	0,00	0,00
1773	FLANELA BRANCA 29 X 39	63071000	0102	5102	UN	70,0	2,50	175,00	0,00	0,00	0,00	0,00	0,00	0,00
1749	MULTIUSO ESPUMIL TRADICIONAL 500ML	34022000	0102	5102	UN	100,0	4,50	450,00	0,00	0,00	0,00	0,00	0,00	0,00
1389	PA PLASTICA MUNDIAL C/CADO - 2 QUALIDADE	39249000	0102	5102	DZ	10,0	3,52	35,20	0,00	0,00	0,00	0,00	0,00	0,00
1424	PANO DE CHIAO SACO	63071000	0400	5102	UN	100,0	4,18	418,00	0,00	0,00	0,00	0,00	0,00	0,00
1385	RODO 40CM C/CABO	66031000	0107	5102	UN	40,0	10,00	400,00	0,00	0,00	0,00	0,00	0,00	0,00
1688	SABONETE LIQUIDO 5L	34029029	0102	5102	BB	2,0	35,00	70,00	0,00	0,00	0,00	0,00	0,00	0,00
635	SACO P/LIXO 60 LITS PR C/100	63053310	0102	5102	CE	20,0	19,00	380,00	0,00	0,00	0,00	0,00	0,00	0,00
2037	TOALHA DE PAPEL PICCOLA DONNA	48189090	0102	5102	UN	150,0	3,56	534,00	0,00	0,00	0,00	0,00	0,00	0,00
560	VASSOURA PUSH PO	98039000	0102	5102	UN	30,0	8,00	240,00	0,00	0,00	0,00	0,00	0,00	0,00

**DADOS ADICIONAIS**

INFORMAÇÕES COMPLEMENTARES  
 Ped 11345 Vnda 2 RENATA RAQUEL 03/12/19  
 C/111 196 FUNDO MUNICIPAL DE EDUCACAO DE MONT  
 1 DOCUMENTO EMITIDO POR ME OU EPP CITANTE FELO SIMPLES NACIONAL  
 11 NÃO SERÁ DEDUZÍVEL A CREDITO FISCAL DE ICMS, DE IPI E DE IPI  
 INSTANTANEO A EMISSÃO. ESPECIAL INSCRIÇÃO FUNDAMENTAL 1 FUNDO MUNICIPAL DE EDUCACAO DE MONT  
 QUANTO A SAÍDA DE FOLHA 1 E 2 COMPOSTO DE APRESENTAÇÃO DE CONTABILIDADE

RESERVA DO FISCAL

RECEBEMOS DE JTA COM.ART. DESCARTAVEIS LTDA OS PRODUTOS / SERVIÇOS CONSTANTES DA NOTA FISCAL INDICADO AO LADO		NF-e Nº 000002052 SÉRIE 001
DATA DE RECEBIMENTO	EMISSÃO: 10/06/2020 - DEST / REM.: PREFEITURA MUNICIPAL DE MONTEIRO - VALOR TOTAL: R\$ 15.400,00 IDENTIFICAÇÃO E ASSINATURA DO RECEBEDOR	

IDENTIFICAÇÃO DO EMITENTE <b>JTA COM.ART. DESCARTAVEIS LTDA</b> RUA PREF INACIO JOSÉ FEITOSA, 411 - CENTRO - CEP:58500-000 - MONTEIRO - PB TEL: (83)9852-0145	<b>DANFE</b> DOCUMENTO AUXILIAR DA NOTA FISCAL ELETRÔNICA 0 - ENTRADA 1 - SAÍDA <b>1</b> Nº 000002052 FL. 1 / 1 SÉRIE 001	
		CHAVE DE ACESSO 2520 0621 3183 8400 0165 5500 1000 0020 5216 6855 4544 Consulta de autenticidade no portal nacional da NF-e www.nfe.fazenda.gov.br/portal ou no site da Sefaz Autorizadora
NATUREZA DE OPERAÇÃO <b>VENDA DE MERC.AQUIRIDA OU REC. DE TERCEIROS</b>		PROTOCOLO DE AUTORIZAÇÃO DE USO 325200012694710 10/06/2020 08:38:38
INSCRIÇÃO ESTADUAL 162427506	INSCRIÇÃO ESTADUAL DO SUBST. TRIB.	CNPJ / CPF 21.318.384/0001-65

<b>DESTINATÁRIO / REMETENTE</b>		CNPJ / CPF	DATA DA EMISSÃO
NOME / RAZÃO SOCIAL <b>PREFEITURA MUNICIPAL DE MONTEIRO</b>		09.073.628/0001-91	10/06/2020
ENDEREÇO <b>RUA ALCINDO BEZERRA DE MENEZES, 013</b>	BAIRRO / DISTRITO <b>CENTRO</b>	CEP 58500-000	DATA SAÍDA / ENTRADA 10/06/2020
MUNICÍPIO <b>MONTEIRO</b>	FONE / FAX <b>(83)3351-1502</b>	UF <b>PB</b>	INSCRIÇÃO ESTADUAL
			HORA DA SAÍDA 08:38:34

<b>CÁLCULO DO IMPOSTO</b>					
BASE DE CÁLCULO DO ICMS	VALOR DO ICMS	BASE CALC. ICMS SUBST.	VALOR DO ICMS SUBST.	VALOR TOTAL DOS PRODUTOS	
0,00	0,00	0,00	0,00	15.400,00	
VALOR DO FRETE	VALOR DO SEGURO	DESCONTO	OUTRAS DESP. ACESS.	VALOR DO IPI	VALOR TOTAL DA NOTA
0,00	0,00	0,00	0,00	0,00	15.400,00

<b>TRANSPORTADOR / VOLUMES TRANSPORTADOS</b>		FRETE POR CONTA	CÓDIGO ANTT	PLACA DO VEÍCULO	UF	CNPJ / CPF
RAZÃO SOCIAL		<b>0 - REMETENTE</b>				
ENDEREÇO		MUNICÍPIO		UF	INSCRIÇÃO ESTADUAL	
QUANTIDADE	ESPÉCIE	MARCA	NUMERAÇÃO	PESO BRUTO	PESO LÍQUIDO	
1						

<b>DADOS DO PRODUTO / SERVIÇOS</b>														
CÓDIGO DO PROD.	DESCRIÇÃO DO PRODUTO / SERVIÇO	NCM / SH	CSOSN	CFOP	UNID.	QUANT.	VALOR UNITÁRIO	VALOR TOTAL	PERC.(%) DESCONTO	BASE CALC. ICMS	VALOR L.C.M.S.	VALOR I.P.I.	ALÍQUOTAS ICMS IPI	
1176	SACO PARA LIXO 80X100X0,012	39232190	0102	5102	UN	7.000,0	2,20	15.400,00	0,00	0,00	0,00	0,00	0,00	0,00

<b>DADOS ADICIONAIS</b>	RESERVADO AO FISCO
INFORMAÇÕES COMPLEMENTARES Ped 13751 Vnd: 2 RENATA RAQUEL 10/06/20 Cli: 99 PREFEITURA MUNICIPAL DE MONTEIRO I DOCUMENTO EMITIDO POR ME OU EPP OPTANTE PELO SIMPLES NACIONAL II NAO GERA DIREITO A CREDITO FISCAL DE ICMS, DE ISS E DE IPI BANCO SICOOB 756 AGENCIA:4293 CONTA CORRENTE:28.730-0 J.T.A COMERCIO DE ARTIGOS DESCARTAVEIS LTDA-ME.	

NF-e  
Nº 000002009  
SÉRIE 001

RECEBEMOS DE JTA COM ART. DESCARTAVEIS LTDA OS PRODUTOS / SERVIÇOS CONSTANTES DA NOTA FISCAL INDICADO AO LADO  
EMISSÃO: 20/05/2020 - DEST. / REG. / FUNDO MUNICIPAL DE SAÚDE DE MONTEIRO - VALOR TOTAL: R\$ 20.280,00  
IDENTIFICAÇÃO E ASSINATURA DO RECEBEDOR

IDENTIFICAÇÃO DO EMITENTE

**JTA COM.ART. DESCARTAVEIS**  
**LTDA**

RUA PREF INACIO JOSÉ FEITOSA, 411 -  
CENTRO - CEP: 58500-000 - MONTEIRO - PB  
TEL: (83)9852-0145

**DANFE**  
DOCUMENTO AUXILIAR DA  
NOTA FISCAL ELETRÔNICA

0 - ENTRADA 1  
1 - SAÍDA 1  
Nº 000002009 FL. 1 / 1  
SÉRIE 001



CHAVE DE ACESSO  
2520 0521 3183 8400 0165 5500 1000 0020 0915 7360 5872

Consulta de autenticidade no portal nacional da NF-e  
www.nfe.fazenda.gov.br/portal  
ou no site da Sefaz Autorizadora

PROTOCOLO DE AUTORIZAÇÃO DE USO  
325200010837802 20/05/2020 10:03:24

NATUREZA DE OPERAÇÃO

**VENDA DE MERC. ADQUIRIDA OU REC. DE TERCEIROS**

INSCRIÇÃO ESTADUAL

162427506

INSCRIÇÃO ESTADUAL DO SUBST. TRIB

CNPJ / CPF

21.318.384/0001-65

DESTINATÁRIO / REMETENTE

NOME / RAZÃO SOCIAL

**FUNDO MUNICIPAL DE SAUDE DE MONTEIR**

CNPJ / CPF

11.214.763/0001-51

DATA DA EMISSÃO

20/05/2020

ENDEREÇO

RUA JOAO MINERVINO DUTRA DE ALMEIDA, 239-

BAIRRO / DISTRITO

CENTRO-

CEP

58500-000

DATA SAÍDA / ENTRADA

20/05/2020

MUNICÍPIO

MONTEIRO

FONE / FAX

(83)3351-1522

UF

PB

INSCRIÇÃO ESTADUAL

HORA DA SAÍDA

10:03:21

CÁLCULO DO IMPOSTO

BASE DE CÁLCULO DO ICMS	VALOR DO ICMS	BASE CÁLC. ICMS SUBST.	VALOR DO ICMS SUBST.	VALOR TOTAL DOS PRODUTOS
0,00	0,00	0,00	0,00	20.280,00
VALOR DO FRETE	VALOR DO SEGURO	DESCONTO	OUTRAS DESP. ACESS.	VALOR DO IPI
0,00	0,00	0,00	0,00	0,00
				VALOR TOTAL DA NOTA
				20.280,00

TRANSPORTADOR / VOLUMES TRANSPORTADOS

RAZÃO SOCIAL	FRETE POR CONTA	CÓDIGO ANTT	PLACA DO VEÍCULO	UF	CNPJ / CPF
	0 - REMETENTE				
ENDEREÇO	MUNICÍPIO	UF	INSCRIÇÃO ESTADUAL		
QUANTIDADE	ESPÉCIE	MARCA	NUMERAÇÃO	PESO BRUTO	PESO LÍQUIDO
1					

DADOS DO PRODUTO / SERVIÇOS

CÓDIGO DO PROD. /	DESCRIÇÃO DO PRODUTO / SERVIÇO	NCM / SH	CSOSN	CFOP	UNID.	QUANT.	VALOR UNITÁRIO	VALOR TOTAL	PERC (%) DESCONTO	BASE CÁLC. ICMS	VALOR ICMS	VALOR IPI	ALÍQUOTAS ICMS	ALÍQUOTAS IPI
1423	ACIDO MURIATICO LIMPA FACIL 1L	28081020	0102	5102	LT	240,0	4,50	1.080,00	0,00	0,00	0,00	0,00	0,00	0,00
1497	AGUA SANIT. TROIA AZUL 1L	28289011	0102	5102	LT	2.000,0	1,99	3.980,00	0,00	0,00	0,00	0,00	0,00	0,00
1270	DETERGENTE NEUTRO 2L	34012080	0102	5102	UND	1.200,0	4,30	5.160,00	0,00	0,00	0,00	0,00	0,00	0,00
1289	PAPEL TOALHA ECONOMY 100% CEL 23X21 1000F	48182000	0500	5405	UND	300,0	15,90	4.770,00	0,00	0,00	0,00	0,00	0,00	0,00
1219	SACO HOSPITALAR BR 75X105 100 LT C/ 100 UN	63053310	0102	5102	UND	30,0	45,00	1.350,00	0,00	0,00	0,00	0,00	0,00	0,00
1216	SACO P/ LIXO 100L PR C/100	63053310	0102	5102	UND	100,0	19,90	1.990,00	0,00	0,00	0,00	0,00	0,00	0,00
1180	SACO P/ LIXO 50 LT HOSPITALAR C/100	39232190	0102	5102	UND	30,0	22,00	660,00	0,00	0,00	0,00	0,00	0,00	0,00
635	SACO P/ LIXO 60 LTS PR C/100	63053310	0102	5102	UND	100,0	12,90	1.290,00	0,00	0,00	0,00	0,00	0,00	0,00

DADOS ADICIONAIS

INFORMAÇÕES COMPLEMENTARES

Ped 13413 Vnd: 2 RENATA RAQUEL 20/05/20  
C11: 169 FUNDO MUNICIPAL DE SAUDE DE MONTEIR  
1 DOCUMENTO EMITIDO POR ME OU EPP OPTANTE FELO SIMPLES NACIONAL  
11 RAO GERA DIREITO A CREDITO FISCAL DE ICMS, DE IUS E DE IPT  
REF AO CONTRATO N 25101/2020 BANCO SICOOB 756 AGENCIA: 4293 CONTA CORRENTE:  
28.730-0 J.T.A COMERCIO DE ARTIGOS DESCARTAVEIS LTUA-ME.

RESERVADO AO FISCO

000283

RECEDEMOS DE JTA COM ART. DESCARTAVEIS LTDA OS PRODUTOS / SERVIÇOS CONSTANTES DA NOTA FISCAL INDICADO AO LADO  
**EMISSÃO: 08/05/2020 - DEST. / REM.: FUNDO MUNIC. ASSIST. SOC. DE MONTEI - VALOR TOTAL: R\$ 9.330,00**

DATA DE RECEBIMENTO

IDENTIFICAÇÃO E ASSINATURA DO RECEBIDOR

**NF-e**  
**Nº 000001995**  
**SÉRIE 001**

IDENTIFICAÇÃO DO EMITENTE

**JTA COM.ART. DESCARTAVEIS LTDA**  
 RUA PREF INACIO JOSÉ FEITOSA, 411 - CENTRO - CEP:58500-000 - MONTEIRO - PB  
 TEL: (83)9852-0145

**DANFE**  
 DOCUMENTO AUXILIAR DA NOTA FISCAL ELETRÔNICA  
 0 - ENTRADA **1**  
 1 - SAÍDA  
**Nº 000001995 FL. 1 / 1**  
**SÉRIE 001**

CHAVE DE ACESSO  
 2520 0521 3183 8400 0165 5500 1000 0019 9519 1627 1065

Consulta de autenticação no portal nacional da NF-e  
[www.nfe.fazenda.gov.br/portal](http://www.nfe.fazenda.gov.br/portal)  
 ou no site da Sefaz Autorizadora

PROTOCOLO DE AUTORIZAÇÃO DE USO  
 325200009837142 08/05/2020 12:04:35

CNPJ / CPF  
 21.318.384/0001-65

NATUREZA DE OPERAÇÃO  
**VENDA DE MERC. ADQUIRIDA OU REC. DE TERCEIROS**

INSCRIÇÃO ESTADUAL  
 162427506

INSCRIÇÃO ESTADUAL DO SUBST. TRIB.

DESTINATÁRIO / REMETENTE

NOME / RAZÃO SOCIAL  
**FUNDO MUNIC. ASSIST. SOC. DE MONTEI**

ENDEREÇO  
**RUA JOAO MINERVINO DUTRA DE ALMEIDA, 239**  
**MONTEIRO**

BAIRRO / DISTRITO  
**CENTRO**

CEP  
**58500-000**

UF  
**PB**

INSCRIÇÃO ESTADUAL

CNPJ / CPP  
 11.442.859/0001-77

DATA DA EMISSÃO  
**08/05/2020**

DATA SAÍDA / ENTRADA  
**08/05/2020**

HORA DA SAÍDA  
**12:04:26**

CALCULO DO IMPOSTO				VALOR TOTAL DOS PRODUTOS	
BASE DE CÁLCULO DO ICMS	VALOR DO ICMS	BASE CÁLC. ICMS SUBST.	VALOR DO ICMS SUBST.		
0,00	0,00	0,00	0,00	9.330,00	
VALOR DO FRETE	VALOR DO SEGURO	DESCONTO	OUTRAS DESP. ACESS.	VALOR DO IPI	VALOR TOTAL DA NOTA
0,00	0,00	0,00	0,00	0,00	9.330,00

TRANSPORTADOR / VOLUMES TRANSPORTADOS

RAZÃO SOCIAL  
**0 - REMETENTE**

ENDEREÇO

MUNICÍPIO

QUANTIDADE  
**1**

ESPÉCIE

MARCA

NUMERAÇÃO

PESO BRUTO

PESO LÍQUIDO

FRETE POR CONTA

CÓDIGO ANTT

PLACA DO VEÍCULO

UF

CNPJ / CPF

UF

INSCRIÇÃO ESTADUAL

DADOS DO PRODUTO / SERVIÇOS

CÓDIGO DO PROD. /	DESCRIÇÃO DO PRODUTO / SERVIÇO	NCM / SH	CSOSN	CFOP	UNID.	QUANT.	VALOR UNITÁRIO	VALOR TOTAL	PERC.(%) DESCONTO	BASE CÁLC. ICMS	VALOR ICM.S.	VALOR IPI	ALÍQUOTA ICMS	IPÍ
2576	GARRAFA 100ML C/ TAMPA	39233000	0102	5102	UN	6.000,0	0,89	5.340,00	0,00	0,00	0,00	0,00	0,00	0,00
1688	SABONETE LIQUIDO SL	34029029	0102	5102	BB	100,0	39,90	3.990,00	0,00	0,00	0,00	0,00	0,00	0,00

ADICIONAIS

RECIBIMOS DE JTA COM ART. DESCARTAVEIS LTDA OS PRODUTOS / SERVIÇOS CONSTANTES DA NOTA FISCAL ENTRA DO LADO  
 EMISSÃO: 08/05/2020 - INST. / REM: PREFEITURA MUNICIPAL DE MONTEIRO - VALOR TOTAL: R\$ 15.400,00

NF-e  
 Nº 000001991  
 SÉRIE 001

IDENTIFICAÇÃO DO EMITENTE  
**JTA COM.ART. DESCARTAVEIS LTDA**  
 RUA PREF INACIO JOSÉ FEITOSA, 411 - CENTRO - CEP:58500-000 - MONTEIRO - PB  
 TEL: (33)9852-0145

**DANFE**  
 DOCUMENTO AUXILIAR DA NOTA FISCAL ELETRÔNICA  
 0 - ENTRADA 1 - SAÍDA  
 Nº 000001991 FL. 1 / 1 SÉRIE 001

CHAVE DE ACESSO  
 2520 0521 3183 8400 0165 5500 1000 0019 9117 9983 8758

Consulta de autenticidade no portal nacional de NF-e  
 www.nfe.fazenda.gov.br/portal  
 ou no site da Sefaz Autorizadora

PROTOCOLO DE AUTORIZAÇÃO DE USO  
 325200009827216 08/05/2020 10:39:36

NATUREZA DE OPERAÇÃO  
**VENDA DE MERC. ADQUIRIDA OU REC. DE TERCEIROS**

INSCRIÇÃO ESTADUAL  
 162427506

INSCRIÇÃO ESTADUAL DO SUBST. TRIB  
 CNPJ / CPF  
 21.318.384/0001-65

DESTINATÁRIO / REMETENTE  
 NOME / RAZÃO SOCIAL  
**PREFEITURA MUNICIPAL DE MONTEIRO**

ENDEREÇO  
**RUA ALCINDO BEZERRA DE MENEZES, 013**

MUNICÍPIO  
**MONTEIRO**

CEP  
**58500-000**

BAIRRO / DISTRITO  
**CENTRO**

UF  
**PB**

INSCRIÇÃO ESTADUAL  
**162427506**

CNPJ / CPF  
**09.073.628/0001-91**

DATA DA EMISSÃO  
**08/05/2020**

DATA SAÍDA / ENTRADA  
**08/05/2020**

HORA DA SAÍDA  
**10:39:28**

FONE / FAX  
**(83)3351-1502**

CÁLCULO DO IMPOSTO		BASE DE CÁLCULO DO ICMS		VALOR DO ICMS	BASE CÁLC. ICMS SUBST.	VALOR DO ICMS SUBST.	VALOR TOTAL DOS PRODUTOS
OR DO FRETE	0,00	VALOR DO SEGURO	0,00	DESCONTO	0,00	VALOR DO IPI	15.400,00
0,00	0,00	0,00	0,00	0,00	0,00	0,00	15.400,00

TRANSPORTADOR / VOLUMES TRANSPORTADOS

RAZÃO SOCIAL  
**0 - REMETENTE**

ENDEREÇO  
 MUNICÍPIO

UF  
**PB**

INSCRIÇÃO ESTADUAL

QUANTIDADE  
**1**

ESPÉCIE  
**I**

MARCA

NUMERAÇÃO

PESO BRUTO

PESO LÍQUIDO

DADOS DO PRODUTO / SERVIÇOS

CÓDIGO DO PROD. /	DESCRIÇÃO DO PRODUTO / SERVIÇO	NCM / SH	CSOSN	CFOP	UNID.	QUANT.	VALOR UNITÁRIO	VALOR TOTAL	PERC. (%) DESCONTO	BASE CALC. ICMS	VALOR ICMS	VALOR IPI	ALÍQUOTAS ICMS	IP
1176	SACO PARA LIXO 80X100X0,012	39232190	0102	5102	UN	7.000,0	2,20	15.400,00	0,00	0,00	0,00	0,00	0,00	0,00

**DAIROS ADICIONAIS**

INFORMAÇÕES COMPLEMENTARES  
 Fe 1 13260 Via 2 RENATA RAQUEL 08/05/20  
 0114 99 PREFEITURA MUNICIPAL DE MONTEIRO  
 1 DOCUMENTO EMITIDO POR ME DO EMP. OUTAVO FELD SINDRES NACIONAL  
 11 NÃO OPERA LIVRETO A TÍTULO FISCAL DE ICMS, DE IPI E DE IPI  
 02200 210 016 150 25200009827216 08/05/2020 10:39:36  
 162427506

RESERVA DO EMISSOR

RECEBEMOS DE JTA COM.ART. DESCARTAVEIS LTDA OS PRODUTOS / SERVIÇOS CONSTANTES DA NOTA FISCAL INDICADO AO LADO		NF-e Nº 000001251 SÉRIE 001
DATA DE RECEBIMENTO	IDENTIFICAÇÃO E ASSINATURA DO RECEBEDOR	

IDENTIFICAÇÃO DO EMITENTE <b>JTA COM.ART. DESCARTAVEIS LTDA</b> RUA PREF INACIO JOSÉ FEITOSA, 411 - CENTRO - CEP:58500-000 - MONTEIRO - PB TEL: (83)9852-0145	<b>DANFE</b> DOCUMENTO AUXILIAR DA NOTA FISCAL ELETRÔNICA 0 - ENTRADA 1 - SAÍDA Nº 000001251 FL. 1 / 1 SÉRIE 001	
		CHAVE DE ACFSSO 2518 1221 3183 8400 0165 5500 1000 0012 5110 0001 2510

NATUREZA DE OPERAÇÃO <b>VENDA DE MERC.ADQUIRIDA OU REC. DE TERCEIROS</b>	PROTOKOLO DE AUTORIZAÇÃO DE USO 325180029534359 28/12/2018 10:37:25
INSCRIÇÃO ESTADUAL 162427506	INSCRIÇÃO ESTADUAL DO SUBST. TRIB. CNPJ / CPF 21.318.384/0001-65

DESTINATÁRIO / REMETENTE NOME / RAZÃO SOCIAL <b>PREFEITURA MUNICIPAL DE COXIXOLA</b>		CNPJ / CPF 01.612.757/0001-07	DATA DA EMISSÃO 28/12/2018
ENDEREÇO <b>AVENIDA MANUEL JOSE DAS NEVES, 042</b>		BAIRRO / DISTRITO <b>CENTRO</b>	CEP 58588-000
MUNICÍPIO <b>COXIXOLA</b>	FONE / FAX <b>(83)3306-1057</b>	UF <b>PB</b>	INSCRIÇÃO ESTADUAL HORA DA SAÍDA 10:37:23

CÁLCULO DO IMPOSTO					
BASE DE CÁLCULO DO ICMS	VALOR DO ICMS	BASE CÁLC. ICMS SUBST.	VALOR DO ICMS SUBST.	VALOR TOTAL DOS PRODUTOS	
0,00	0,00	0,00	0,00	422,85	
VALOR DO FRETE	VALOR DO SEGURO	DESCONTO	OUTRAS DESP. ACESS.	VALOR DO IPI	VALOR TOTAL DA NOTA
0,00	0,00	0,00	0,00	0,00	422,85

TRANSPORTADOR / VOLUMES TRANSPORTADOS RAZÃO SOCIAL		FRETE POR CONTA <b>0 - REMETENTI</b>	CÓDIGO ANTT	PLACA DO VEÍCULO	UF	CNPJ / CPF
ENDEREÇO		MUNICÍPIO		UF	INSCRIÇÃO ESTADUAL	
QUANTIDADE	ESPÉCIE	MARCA	NUMERAÇÃO	PESO BRUTO	PESO LÍQUIDO	
1						

DADOS DO PRODUTO / SERVIÇOS														
CÓDIGO DO PROD./	DESCRIÇÃO DO PRODUTO / SERVIÇO	NCM / SH	CSOSN	CPOP	UNID.	QUANT.	VALOR UNITÁRIO	VALOR TOTAL	PERC.(%) DESCONTO	BASE CÁLC. ICMS	VALOR LCMS	VALOR I.P.L	ALÍQUOTAS ICMS	ALÍQUOTAS IPI
89	COPO ULTRACOPOS 180ML PP TRANSP PC C/100 UND	39249000	0102	5102	PC	50,0	3,53	176,50	0,00	0,00	0,00	0,00	0,00	0,00
1524	DESINFETANTE 2 LTS	34022000	0102	5102	UND	10,0	3,70	37,00	0,00	0,00	0,00	0,00	0,00	0,00
167	FLANELA 39X59 CM	63079010	0102	5102	UN	3,0	2,85	8,55	0,00	0,00	0,00	0,00	0,00	0,00
813	PANO DE CHÃO VABENE	63071000	0102	5102	UND	5,0	4,40	22,00	0,00	0,00	0,00	0,00	0,00	0,00
1320	PAPEL TOALHA MILI 20x22 60FLS	48183000	0102	5102	UN	16,0	3,50	56,00	0,00	0,00	0,00	0,00	0,00	0,00
1033	PEDRA SANITARIA FLORAL 25g	38089999	0102	5102	UN	12,0	1,75	21,00	0,00	0,00	0,00	0,00	0,00	0,00
1179	SACO P/ LIXO 100L 75cmX90cm AZ	39232190	0102	5102	CE	2,0	16,45	32,90	0,00	0,00	0,00	0,00	0,00	0,00
645	SACO P/ LIXO 40 LTS PR	63053310	0102	5102	CE	1,0	13,95	13,95	0,00	0,00	0,00	0,00	0,00	0,00
208	SACOLA CACULINHA BRANCA 25X35X1,3 ULTRA	39232990	0102	5102	MI	1,0	21,95	21,95	0,00	0,00	0,00	0,00	0,00	0,00
659	VASSOURA PRESENCIA	96039000	0102	5102	UN	4,0	8,25	33,00	0,00	0,00	0,00	0,00	0,00	0,00

INFORMAÇÕES COMPLEMENTARES Ped 7911 Vnd: 1 JOELSON TAVARES Cli: 168 PREFEITURA MUNICIPAL DE COXIXOLA I DOCUMENTO EMITIDO POR ME OU EPP OPTANTE PELO SIMPLES NACIONAL II NÃO GERA DIREITO A CREDITO FISCAL DE ICMS, DE ISS E DE IPI BANCO SICOOB 756 AGENCIA: 4293 CONTA CORRENTE: 28.730-0 J.T.A. COMERCIO DE ARTIGOS DESCARTAVEIS LTDA-ME.	RESERVADO AO FISCO
--	--------------------

**ATESTADO DE CAPACIDADE TÉCNICA**

ATESTAMOS, a pedido do (a) interessado (a), para fins de prova, que: **J.T.A COMERCIO DE ARTIGOS DESCARTAVEIS LTDA, CNPJ: 21.318.384/0001-65**, empresa sediada a **RUA PREFEITO INACIO JOSE FEITOSA, Nº 411 CENTRO, MONTEIRO/PB**, apresentou capacidade de desempenho satisfatório, cumprindo com presteza, lisura e assiduidade, serviço de comercialização de **"CESTA BÁSICA"**, a **PREFEITURA MUNICIPAL DO CONGO-PB, CNPJ Nº 08.870.164/0001-81**, cumprido fielmente com suas obrigações, nada constando que o (a) desabone técnica e comercialmente, nesse órgão.

CONGO – PB, em 21 de Fevereiro de 2022.



*Ianelly da Silva Costa*

**IANELLY DA SILVA COSTA**  
Secretária de finanças e planejamento  
CPF: 065.540.464-37

**Ianelly da Silva Costa**  
Secretária de Planejamento e Finanças

Prefeitura Municipal  
de Congo-PB  
CNPJ: 08.870.164/0001-81

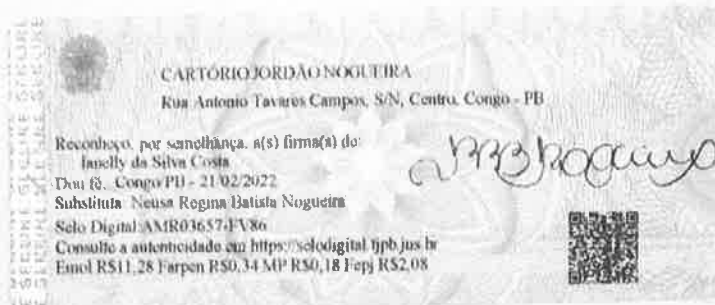

**ATESTADO DE CAPACIDADE TÉCNICA**

ATESTAMOS, a pedido do (a) interessado (a), para fins de prova, que: **J.T.A COMERCIO DE ARTIGOS DESCARTAVEIS LTDA, CNPJ: 21.318.384/0001-65**, empresa sediada a **RUA PREFEITO INACIO JOSE FEITOSA, Nº 411 CENTRO, MONTEIRO/PB**, apresentou capacidade de desempenho satisfatório, cumprindo com presteza, lisura e assiduidade, serviço de comercialização de **"GENERO ALIMENTICIOS, OU DE FORMA ASSEMELHADA"**, a **PREFEITURA MUNICIPAL DO CONGO-PB, CNPJ Nº 08.870.164/0001-81**, cumprido fielmente com suas obrigações, nada constando que o (a) desabone técnica e comercialmente, até a presente data.

CONGO – PB, em 21 de Fevereiro de 2022.



*Ianelly da Silva Costa*

**IANELLY DA SILVA COSTA**  
Secretária de finanças e planejamento  
CPF: 065.540.464-37

**Ianelly da Silva Costa**  
Secretária de Planejamento e Finanças

Prefeitura Municipal  
de Congo-PB  
CNPJ: 08.870.164/0001-81

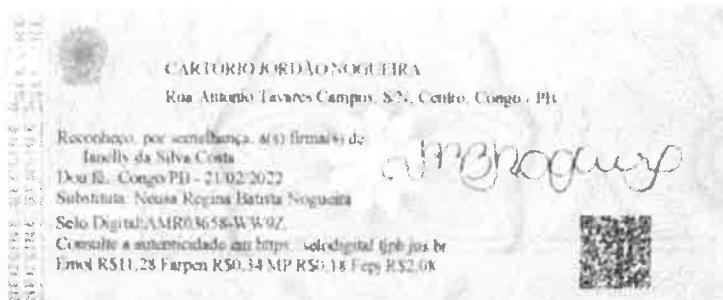





**ESTADO DA PARAÍBA  
PREFEITURA MUNICIPAL DE SERRA BRANCA  
SETOR DE LICITAÇÃO**

**ATESTADO DE CAPACIDADE TÉCNICA**

Contrato: nº 054/2020

ATESTAMOS, para os devidos fins de direito, que a empresa J.T.A. COMERCIO DE ARTIGOS DESCARTAVEIS LTDA. ME, com sede na RUA PREFEITO INACIO JOSE FEITOSA, nº. 411, Centro, CEP: 58500-000, Monteiro, Estado da Paraíba, inscrita no CNPJ/MF sob o nº. 21.318.384/0001-65, venceu o procedimento licitatório com vistas ao fornecimento de Gênero Alimentício para a Secretária de Saúde, não havendo fatos supervenientes que desabonem sua conduta técnica e comercial dentro dos padrões de qualidade e desempenho e que cumpra com sua obrigação contratuais, não havendo reclamação ou objeção quanto à qualidade dos produtos e quanto a liberação da garantia contratual junto à Prefeitura Municipal de Serra Branca – PB até a presente data.

Serra Branca – PB, 24 de Agosto de 2020.

*Hyago César Lima Feitosa*  
Hyago César Lima Feitosa

Presidente da Comissão de Licitação

**CARTÓRIO ÚNICO**  
Rua Manoel de Medeiros, 115 - Centro - Serra Branca - Paraíba

Reconhecimento por  semediância e  autenticação atos firmados eletronicamente  
*Hyago César Lima Feitosa*

Serra Branca, 26/08/2020



*Mônica C. A. de Melo*  
Tábua Pública  
Bel. Mônica C. A. de Melo  
TABELIA PÚBLICA

Selo Digital ARI818023B34

**End.: Avenida Deputado Álvaro Gaudêncio, 60, Centro, Serra Branca – PB  
CEP: 58.580-000 – Fone: (83) 3354-1225  
E-mail: pmserrabranca@gmail.com**

Documento Autenticado Digitalmente de acordo com os artigos 1º, 3º e 7º inc. V 8º, 41 e 52 da Lei Federal 8.935/1994 e Art. 6 Inc. XII da Lei Estadual 6.721/2008 autêntico a presente imagem digitalizada, reprodução fiel do documento apresentado e conferido neste ato. O referido é verdade. Dou fé. \*\*\*\*\* Confira os dados do ato em: https://selodigital.tjpb.jus.br ou Consulte o Documento em: https://azevedobastos.not.br/documento/111550610200701802392

000289



**CARTÓRIO**  
Autenticação Digital Código: 111550610200701802392-1  
Data: 06/10/2020 08:03:12  
Valor Total do Ato: R\$ 4,56  
Selo Digital Tipo Normal C: AKN43853-M64R;



**Cartório Azevêdo Bastos**  
Av. Presidente Epitácio Pessoa - 1145  
Bairro dos Estado, João Pessoa - PB  
(83) 3244-5404 - cartorio@azevedobastos.not.br  
https://azevedobastos.not.br

Bel. Válber Azevêdo de Miranda Cavalcanti  
Titular

TJPB





## ATESTADO DE CAPACIDADE TÉCNICA

**ERINALDO BEZERRA MELO (CHURRASCARIA CARIRI)**, Estado de Paraíba, Entidade de Direito Privado, com sede a Avenida do Recife, S/N, Centro – CEP: 58.500-000, Monteiro - PB, inscrita no CNPJ: **10.535.696/0001-04**, atesta para os devidos fins que a empresa **J.T.A. COMERCIO DE ARTIGOS DESCARTAVEIS LTDA - ME** inscrita no CNPJ: **21.318.384/0001-65**, presta os serviços abaixo especificados em plenas condições de uso, cumprindo todos os estabelecidos.

Atestamos que os **Fornecimento de Gêneros Alimentícios**, foram executados, não existindo em nossos registros, até a presente data, fatos que desabodem sua conduta e responsabilidade com as obrigações assumidas.

Monteiro – PB, 09 de Janeiro de 2020.



**ERINALDO BEZERRA MELO**  
Responsável



Reconheço, por autenticidade, a(s) firma(s) de:  
**ERINALDO BEZERRA MELO**  
Dou fe: Monteiro/PB - 13/01/2020  
Selo Digital-AIR53284-KOZH  
Consulte a autenticidade em <https://selodigital.tjpb.jus.br>  
Emel R\$10,22 Farpen R\$0,30 MP R\$0,16 Fepi R\$1,88

ASSINA DIGITAL DE ERINALDO BEZERRA MELO



**ERINALDO BEZERRA MELO (CHURRASCARIA CARIRI) – CNPJ: 10.535.696/0001**  
Avenida do Recife, S/N, Centro – CEP: 58.500-000, Monteiro – PB.



**CARTÓRIO**  
Autenticação Digital Código: 111550610200701802392-2  
Data: 06/10/2020 08:03:12  
Valor Total do Ato: R\$ 4,66  
Selo Digital Tipo Normal C: AKN43854-SFTU;



**Cartório Azevêdo Bastos**  
Av. Presidente Epitácio Pessoa - 1145  
Bairro dos Estados, João Pessoa - PB  
(83) 3244-5404 - [cartorio@azevedobastos.net.br](mailto:cartorio@azevedobastos.net.br)  
<https://azevedobastos.net.br>

**Bel. Válfber Azevêdo de Miranda Cavalcanti**  
Titular

TJPB



000290

Documento Autenticado Digitalmente de acordo com os artigos 1º, 3º e 7º Inc. V 8º, 41 e 52 da Lei Federal 8.935/1994 e Art. 6 Inc. XII da Lei Estadual 8.721/2008 autêntico a presente imagem digitalizada, reprodução fiel do documento apresentado e conferido neste ato. O referido é verdade. Dou fé. \*\*\*\*\* Confira os dados do ato em: <https://selodigital.tjpb.jus.br> ou Consulte o Documento em: <https://azevedobastos.net.br/documento/111550610200701802392>

EMISSÃO: 02/01/2020 - DEST./REM.: ERINALDO BEZERRA DE MELO - VALOR TOTAL: R\$ 5.605,00		<b>NF-e</b> <b>Nº 000001757</b> <b>SÉRIE 001</b>
DATA DE EMISSÃO	IDENTIFICAÇÃO E ASSINATURA DO RECEBEDOR	

<b>JTA COM.ART. DESCARTAVEIS</b> <b>LTDA</b> RUA PREFINACIO JOSE FEITOSA, 411 - CENTRO - CEP:58500-000 - MONTEIRO - PB TEL: (83)9852-0145	<b>DANFE</b> DOCUMENTO AUXILIAR DA NOTA FISCAL ELETRÔNICA 0 - ENTRADA 1 - SAÍDA <b>Nº 000001757 FL. 1 / 1</b> <b>SÉRIE 001</b>	
		CHAVE DE ACESSO 2520 0121 3183 8400 0165 5500 1006 0017 5718 4459 8377 Consulta de autenticidade no portal nacional da NF-e <a href="http://www.nfe.fazenda.gov.br/portal">www.nfe.fazenda.gov.br/portal</a> ou no site da Sefaz Autorizadora

ENDEREZO DE OPERAÇÃO <b>VENDA DE MERC. ADQUIRIDA OU REC. DE TERCEIROS</b>	PROTOCOLO DE AUTORIZAÇÃO DE USO <b>325200000041552 02/01/2020 14:35:21</b>
INSCRIÇÃO ESTADUAL <b>162427506</b>	INSCRIÇÃO ESTADUAL DO SUBST. TRIB <b>21.318.384/0001-65</b>

DESTINATÁRIO / REMETENTE NOME / RAZÃO SOCIAL <b>ERINALDO BEZERRA DE MELO</b>		CNPJ / CPF <b>10.535.696/0001-04</b>	DATA DA EMISSÃO <b>02/01/2020</b>
ENDEREÇO <b>AV. RECIFE, S/N</b>		BAIRRO / DISTRITO <b>CENTRO</b>	CEP <b>58500-000</b>
MUNICÍPIO <b>MONTEIRO</b>		UF <b>PB</b>	HORA DA SAÍDA <b>14:35:18</b>

VALORES DO IMPOSTO VALOR DO ICMS <b>0,00</b>		BASE CÁLC. ICMS SUBST <b>0,00</b>		VALOR DO ICMS SUBST <b>0,00</b>		VALOR TOTAL DOS PRODUTOS <b>5.605,00</b>
VALOR DO IPI <b>0,00</b>		VALOR DO IPI <b>0,00</b>		VALOR DO IPI <b>0,00</b>		VALOR TOTAL DA NOTA <b>5.605,00</b>

TRANSPORTADOR - VOLUMES TRANSPORTADOS RAZÃO SOCIAL <b>0 - REMETENTE</b>		FRETE POR CONTA <b>0 - REMETENTE</b>	CÓDIGO ANTT 	PLACA DO VEÍCULO 	UF 	CNPJ / CPF 
ENDEREÇO 		MUNICÍPIO 	UF 	INSCRIÇÃO ESTADUAL 		
QUANTIDADE 	ESPÉCIE 	MARCA 	NUMERAÇÃO 	PESO BRUTO 	PNEU/QUILÔMETRO 	

CODIGO DO PROD.	DESCRIÇÃO DO PRODUTO / SERVIÇO	NCM / SH	CSOSN	CPOP	UNTD	QUANT	VALOR UNITARIO	VALOR TOTAL	PERC (%) DESCONTO	BASE CALC. ICMS	VALOR I.C.M.S.	VALOR IPI	ALÍQUOTA ICMS (%)	ALÍQUOTA IPI (%)
238	ACUCAR CRISTAL CAETE 1KG	17011400	0102	5102	UN	60,0	2,50	150,00	0,00	0,00	0,00	0,00	0,00	0,00
915	ACUCAR SACHE PREMIUM UNIAO CX 400X5G	17019900	0102	5102	CX	20,0	25,00	500,00	0,00	0,00	0,00	0,00	0,00	0,00
2242	ARROZ ALIANÇA 1KG PARB	10083011	0102	5102	UN	120,0	3,50	420,00	0,00	0,00	0,00	0,00	0,00	0,00
2243	BISC CREAM CRACKER VITAMASSA 400G TRADICIONAL	19053100	0500	5405	UN	120,0	3,00	360,00	0,00	0,00	0,00	0,00	0,00	0,00
2244	BISC MAIZENA VITAMASSA 400G TRADICIONAL	19053100	0500	5405	UN	120,0	3,90	468,00	0,00	0,00	0,00	0,00	0,00	0,00
2237	CAFE KIMIMO 250G ALMOFADA	09012100	0102	5102	UN	150,0	4,20	630,00	0,00	0,00	0,00	0,00	0,00	0,00
116	CATCHUP SACHE D LANCHE 180 X 6GR	21032010	0102	5102	CX	30,0	7,00	210,00	0,00	0,00	0,00	0,00	0,00	0,00
1207	CEREAL DRAG MICRO LEITE/BRANCO CHOCO POWER BALL 50	19041000	0102	5102	UN	5,0	14,00	70,00	0,00	0,00	0,00	0,00	0,00	0,00
106	CEREAL DRAG MINI LEITE/BRANCO CHOCO POWER BALL 50G	19041000	0102	5102	UN	5,0	14,00	70,00	0,00	0,00	0,00	0,00	0,00	0,00
1330	CHOC PO SOLUVEL 35% CACAU 1.005KG D JURA	18081000	0102	5102	PCT	5,0	16,00	80,00	0,00	0,00	0,00	0,00	0,00	0,00
1337	CHOC PO SOLUVEL 55% CACAU 1.005KG D JURA	18081000	0102	5102	PCT	5,0	23,00	115,00	0,00	0,00	0,00	0,00	0,00	0,00
737	COB DU PORTO 1,3KG CHOCOLATE	21069090	0102	5102	UND	10,0	12,00	120,00	0,00	0,00	0,00	0,00	0,00	0,00
736	COB DU PORTO 1,3KG MORANGO	21069090	0102	5102	UND	10,0	10,00	100,00	0,00	0,00	0,00	0,00	0,00	0,00
1205	COB DU PORTO LEITE CONDENSADO 1,3KG	21069090	0102	5102	GF	10,0	10,00	100,00	0,00	0,00	0,00	0,00	0,00	0,00
709	COB HARALD CONF. MEIO AMARGO 1KG	18069000	0102	5102	UND	10,0	16,00	160,00	0,00	0,00	0,00	0,00	0,00	0,00
2235	FEIJO CARIOCA PARARI T1 1KG	07133390	0102	5102	UN	140,0	7,30	1.022,00	0,00	0,00	0,00	0,00	0,00	0,00
1878	GRANULADO MAVALERIO CROCANTE 1KG	18069000	0102	5102	PC	10,0	13,00	130,00	0,00	0,00	0,00	0,00	0,00	0,00
875	MAIONESE SACHE 180X6G DMAIS	21039011	0102	5102	CX	30,0	7,00	210,00	0,00	0,00	0,00	0,00	0,00	0,00
2240	MARGARINA PRIMOR 250G TODO DIA C SAL	15171000	0102	5102	UN	100,0	2,20	220,00	0,00	0,00	0,00	0,00	0,00	0,00
2241	MOLHO DE TOMATE TAMBÁU 340G TRADICIONAL RF	21032010	0102	5102	UN	100,0	1,70	170,00	0,00	0,00	0,00	0,00	0,00	0,00
1417	SAL LEBRE BOM SABOR SACHE CXA 1 X 1 1000X1G	25010020	0102	5102	CXA	20,0	15,00	300,00	0,00	0,00	0,00	0,00	0,00	0,00

DADOS ADICIONAIS INFORMAÇÕES COMPLEMENTARES Data: 02/01/2020 Hora: 2:00:00 Remetente: ERINALDO BEZERRA DE MELO Regime Tributário: SIMPLES NACIONAL Destinatário: ERINALDO BEZERRA DE MELO - CREDITO FISCAL DE ICMS, DE ISS E DE IPI	RESERVAÇÃO AO FISCO
--	---------------------

REPÚBLICA FEDERATIVA DO BRASIL  
ESTADO DA PARAÍBA  
CARTÓRIO AZEVEDO BASTOS  
FUNDADO EM 1888

PRIMEIRO REGISTRO CIVIL DE NASCIMENTO E ÓBITOS E PRIVATIVO DE CASAMENTOS, INTERDIÇÕES E TUTELAS DA COMARCA DE JOÃO PESSOA

Av. Epitácio Pessoa, 1145 Bairro dos Estados 58030-00, João Pessoa PB  
Tel.: (83) 3244-5404 / Fax: (83) 3244-5484  
<http://www.azevedobastos.not.br>  
E-mail: [cartorio@azevedobastos.not.br](mailto:cartorio@azevedobastos.not.br)



## DECLARAÇÃO DE SERVIÇO DE AUTENTICAÇÃO DIGITAL

O Bel. Válber Azevêdo de Miranda Cavalcanti, Oficial do Primeiro Registro Civil de Nascimentos e Óbitos e Privativo de Casamentos, Interdições e Tutelas com atribuição de autenticar e reconhecer firmas da Comarca de João Pessoa Capital do Estado da Paraíba, em virtude de Lei, etc...

DECLARA para os devidos fins de direito que, o documento em anexo identificado individualmente em cada Código de Autenticação Digital<sup>1</sup> ou na referida sequência, foi autenticado de acordo com as Legislações e normas vigentes<sup>2</sup>.

DECLARO ainda que, para garantir transparência e segurança jurídica de todos os atos oriundos da atividade Notarial e Registral no Estado da Paraíba, foi instituído pela Lei Nº 10.132, de 06 de novembro de 2013, a aplicação obrigatória de um Selo Digital de Fiscalização Extrajudicial em todos os atos de notas e registro, composto de um código único (por exemplo: Selo Digital: ABC12345-X1X2) e dessa forma, cada autenticação processada pela nossa Escritório pode ser verificada e confirmada tantas vezes quanto for necessário através do site do Tribunal de Justiça do Estado da Paraíba, endereço <https://corregedoria.tjpb.jus.br/selo-digital/>

A autenticação digital do documento faz prova de que, na data e hora em que ela foi realizada, a empresa J.T.A. COMERCIO DE ARTIGOS DESCARTAVEIS LTDA tinha posse de um documento com as mesmas características que foram reproduzidas na cópia autenticada, sendo da empresa J.T.A. COMERCIO DE ARTIGOS DESCARTAVEIS LTDA a responsabilidade, única e exclusiva, pela idoneidade do documento apresentado a este Cartório.

Esta DECLARAÇÃO foi emitida em **15/10/2020 09:56:27 (hora local)** através do sistema de autenticação digital do Cartório Azevedo Bastos, de acordo com o Art. 1º, 10º e seus §§ 1º e 2º da MP 2200/2001, como também, o documento eletrônico autenticado contendo o Certificado Digital do titular do Cartório Azevedo Bastos, poderá ser solicitado diretamente a empresa **J.T.A. COMERCIO DE ARTIGOS DESCARTAVEIS LTDA** ou ao Cartório pelo endereço de e-mail [autentica@azevedobastos.not.br](mailto:autentica@azevedobastos.not.br)

Para informações mais detalhadas deste ato, acesse o site <https://autdigital.azevedobastos.not.br> e informe o Código de Autenticação Digital..

Esta Declaração é válida por **tempo indeterminado** e está disponível para consulta em nosso site.

<sup>1</sup>**Código de Autenticação Digital:** 111550610200701802392-1 a 111550610200701802392-2

<sup>2</sup>**Legislações Vigentes:** Lei Federal nº 8.935/94, Lei Federal nº 10.406/2002, Medida Provisória nº 2200/2001, Lei Federal nº 13.105/2015, Lei Estadual nº 8.721/2008, Lei Estadual nº 10.132/2013 e Provimento CGJ Nº 003/2014.

O referido é verdade, dou fé.

### CHAVE DIGITAL

00005b1d734fd94f057f2d69fe6bc05b12a64f340ee178154c854ae4697efa26d23293ccb584b9a84e76a210903ac33cd29c33a7bb62caa4d90acf9315005829f1efa5d88238b08b7d0d285f2909295b



Presidência da República  
Casa Civil  
Medida Provisória Nº 2.200-2,  
de 24 de agosto de 2001.



000292



AR 230443 XLR2

26 03 2020

Bel. Valber Azevedo Bastos

ESTADO DA PARAÍBA  
PREFEITURA MUNICIPAL DE SERRA BRANCA  
COMISSÃO PERMANENTE DE LICITAÇÃO

CONTRATO N.º : 00054/2020-CPL

CONTRATO Nº 00054/2020-CPL  
OBJETO: CONTRATO DE PREÇOS FIXOS PARA  
FORNECIMENTO DE MATERIAIS DE CONSUMO

O presente instrumento particular de contrato, de uma parte o Sr. Valber Azevedo Bastos, Titular do Cartório Notarial de Serra Branca, representado pela Prefeitura Municipal de Serra Branca, residente e domiciliado na Rua Otávio de Almeida, nº 212, 719-534-16, Carteira de Identificação nº 123456789, e do outro lado a SRA. MARIA INACIARA DOS REIS FREITAS, 411 - EMPRESA NOROESTE S/A, inscrita no CNPJ nº 08.129.628/0001-64, para o fornecimento de materiais de consumo, conforme especificações constantes no Edital nº 00054/2020-CPL.

**CLAUSULA PRIMEIRA - DOS FUNDAMENTOS DO CONTRATO:**  
O presente contrato foi celebrado em virtude do Edital nº 00054/2020-CPL, publicado em 12 de março de 2020, no Diário Oficial do Estado da Paraíba, de 12 de março de 2020, sob o nº 123456789.

**CLAUSULA SEGUNDA - DO OBJETO DO CONTRATO:**  
O objeto do presente contrato é o fornecimento de materiais de consumo, conforme especificações constantes no Edital nº 00054/2020-CPL, para atender às necessidades da Prefeitura Municipal de Serra Branca.

**CLAUSULA TERCEIRA - DO VALOR E PREÇOS:**  
O valor total do contrato é de R\$ 1.000,00 (um mil reais), a serem pagos em quatro prestações mensais e iguais, conforme especificações constantes no Edital nº 00054/2020-CPL.

**CLAUSULA QUARTA - DO REAJUSTAMENTO:**  
O preço contratado é fixo e não sofrerá reajuste, conforme especificações constantes no Edital nº 00054/2020-CPL.

**CLAUSULA QUINTA - DA DOTAÇÃO:**  
O presente contrato é financiado através da dotação orçamentária constante no Plano Plurianual da Prefeitura Municipal de Serra Branca.

**CLAUSULA SEXTA - DO PAGAMENTO:**  
O pagamento será efetuado na Tesouraria da Prefeitura Municipal de Serra Branca, em nome do Sr. Valber Azevedo Bastos, Titular do Cartório Notarial de Serra Branca.

**CLAUSULA SETIMA - DOS PRAZOS:**  
O prazo de entrega dos materiais de consumo será de 30 (trinta) dias úteis, contados a partir da emissão do pedido de compra, conforme especificações constantes no Edital nº 00054/2020-CPL.

**CLAUSULA Oitava - DAS ORRIGAÇÕES DO CONTRATANTE:**  
O contratante obriga-se a fornecer todos os dados necessários para a emissão dos pedidos de compra, conforme especificações constantes no Edital nº 00054/2020-CPL.

*[Handwritten signature]*

000293



Documento Autenticado Digitalmente de acordo com os artigos 1º, 3º e 7º Inc. V 8º, 41 e 52 da Lei Federal 8.935/1994 e Art. 6º Inc. XII da Lei Estadual 8.721/2008 autêntico a presente imagem digitalizada, reprodução fiel do documento apresentado e conferido neste ato. O referido é verdade. Dou fé. Confira os dados do ato em: https://secdigital.tjpb.jus.br ou Consulte o Documento em: https://azevedobastos.net.br/documento/11550610208158346633

... e comprometido sobre qual... irregular...  
... sendo a mais ampla e completa fiscalização...  
... condições contratuais e legais...  
... e representantes com atribuições de Gestor...  
... especialmente para acompanhar e fiscalizar...  
... contratação de terceiros para assistência...

**CLAUSULA NONA - DAS OBRIGAÇÕES DO CONTRATADO:**

... devidamente e imediatamente...  
... das melhores parâmetros de qualidade...  
... contratada, em conformidade...  
... para todos os fins e obrigações...  
... trabalhista, bem como por todos os despejos...  
... de seus empregados ou terceiros...  
... capacidade e idoneidade, aceita...  
... representante integral...  
... a fiscalização...  
... responsabilizado pelos danos...  
... de sua culpa ou dolo na execução...  
... a fiscalização ou o acompanhamento...  
... transferido ou sub-contratado, no todo...  
... e a devida autorização...  
... perante a Agência do contrato, em...  
... condições de habilitação e qualificação...  
... a contratação os documentos...

**CLAUSULA DECIMA - DA ALTERAÇÃO E RESCISÃO DO CONTRATO:**

... poderá ser alterado, unilateralmente...  
... nos termos do Art. 317 e 318 da Lei...  
... Art. 317, 318 e 319 da Lei...  
... ficando a critério da Administração...  
... em qualquer momento...

**CLAUSULA DECIMA PRIMEIRA - DAS PENALIDADES:**

... caso de atraso na entrega...  
... multa de 0,5% por dia...  
... total ou parcial do contrato...  
... de acordo com a Lei 8.766/93...

**CLAUSULA DECIMA SEGUNDA - DO FORO:**

... as questões decorrentes...  
... de acordo com o presente...

*Handwritten signature*



A. COMERCIO DE ARTIGOS DESCARTAVEL - LTDA

26 03 2020

*Handwritten signature*  
Bel. Márcia C. A. de Melo  
TABELA PÚBLICA

ARL30 413 X462

000294

REPÚBLICA FEDERATIVA DO BRASIL  
ESTADO DA PARAÍBA  
CARTÓRIO AZEVEDO BASTOS  
FUNDADO EM 1888

PRIMEIRO REGISTRO CIVIL DE NASCIMENTO E ÓBITOS E PRIVATIVO DE CASAMENTOS, INTERDIÇÕES E TUTELAS DA COMARCA DE JOÃO PESSOA

Av. Epitácio Pessoa, 1145 Bairro dos Estados 58030-00, João Pessoa PB  
Tel.: (83) 3244-5404 / Fax: (83) 3244-5484  
<http://www.azevedobastos.not.br>  
E-mail: [cartorio@azevedobastos.not.br](mailto:cartorio@azevedobastos.not.br)



**DECLARAÇÃO DE SERVIÇO DE AUTENTICAÇÃO DIGITAL**

O Bel. Válber Azevêdo de Miranda Cavalcanti, Oficial do Primeiro Registro Civil de Nascimentos e Óbitos e Privativo de Casamentos, Interdições e Tutelas com atribuição de autenticar e reconhecer firmas da Comarca de João Pessoa Capital do Estado da Paraíba, em virtude de Lei, etc...

DECLARA para os devidos fins de direito que, o documento em anexo identificado individualmente em cada Código de Autenticação Digital<sup>1</sup> ou na referida sequência, foi autenticado de acordo com as Legislações e normas vigentes<sup>2</sup>.

DECLARO ainda que, para garantir transparência e segurança jurídica de todos os atos oriundos da atividade Notarial e Registral no Estado da Paraíba, foi instituído pela Lei Nº 10.132, de 06 de novembro de 2013, a aplicação obrigatória de um Selo Digital de Fiscalização Extrajudicial em todos os atos de notas e registro, composto de um código único (por exemplo: Selo Digital: ABC12345-X1X2) e dessa forma, cada autenticação processada pela nossa Secretaria pode ser verificada e confirmada tantas vezes quanto for necessário através do site do Tribunal de Justiça do Estado da Paraíba, endereço <https://corregedoria.tjpb.jus.br/selo-digital/>

A autenticação digital do documento faz prova de que, na data e hora em que ela foi realizada, a empresa J.T.A. COMERCIO DE ARTIGOS DESCARTAVEIS LTDA tinha posse de um documento com as mesmas características que foram reproduzidas na cópia autenticada, sendo da empresa J.T.A. COMERCIO DE ARTIGOS DESCARTAVEIS LTDA a responsabilidade, única e exclusiva, pela idoneidade do documento apresentado a este Cartório.

Esta DECLARAÇÃO foi emitida em **15/10/2020 09:57:13 (hora local)** através do sistema de autenticação digital do Cartório Azevedo Bastos, de acordo com o Art. 1º, 10º e seus §§ 1º e 2º da MP 2200/2001, como também, o documento eletrônico autenticado contendo o Certificado Digital do titular do Cartório Azevedo Bastos, poderá ser solicitado diretamente a empresa J.T.A. COMERCIO DE ARTIGOS DESCARTAVEIS LTDA ou ao Cartório pelo endereço de e-mail [autentica@azevedobastos.not.br](mailto:autentica@azevedobastos.not.br)

Para informações mais detalhadas deste ato, acesse o site <https://autdigital.azevedobastos.not.br> e informe o Código de Autenticação Digital..

Esta Declaração é válida por **tempo indeterminado** e está disponível para consulta em nosso site.

<sup>1</sup>**Código de Autenticação Digital:** 111550610208158346633-1 a 111550610208158346633-2

<sup>2</sup>**Legislações Vigentes:** Lei Federal nº 8.935/94, Lei Federal nº 10.406/2002, Medida Provisória nº 2200/2001, Lei Federal nº 13.105/2015, Lei Estadual nº 8.721/2008, Lei Estadual nº 10.132/2013 e Provimento CGJ Nº 003/2014.

O referido é verdade, dou fé.

**CHAVE DIGITAL**

00005b1d734fd94f057f2d69fe6bc05b12a64f340ee178154c854ae4697efa2695ca75d44e3448d4325198b6c6ba64758ce4ed8f147d4ed9eb6a4882dde055beaf1efa5d88238b08b7d0d285f2909295b



Presidência da República  
Casa Civil  
Medida Provisória Nº 2.200-2,  
de 24 de agosto de 2001.



000295

RECEBEMOS DE JTA COM ART. DESCARTAVEIS LTDA OS PRODUTOS / SERVIÇOS CONSTANTES DA NOTA FISCAL INDICADO AO LADO EMISSÃO: 06/04/2020 - DEST. / REM.: FUNDO MUNICIPAL DE SAUDE - VALOR TOTAL: R\$ 1.695,61		NF-e Nº 000001942 SÉRIE 001
DATA DE RECEBIMENTO	IDENTIFICAÇÃO E ASSINATURA DO RECEBEDOR	

IDENTIFICAÇÃO DO EMITENTE <b>JTA COM.ART. DESCARTAVEIS LTDA</b> RUA PREF INACIO JOSÉ FEITOSA, 411 - CENTRO - CEP:58500-000 - MONTEIRO - PB TEL: (83)9852-0145	<b>DANFE</b> DOCUMENTO AUXILIAR DA NOTA FISCAL ELETRÔNICA 0 - ENTRADA 1 - SAÍDA Nº 000001942 FL. 1 / 1 SÉRIE 001	
		CHAVE DE ACESSO 2520 0421 3183 8400 0165 5500 1000 0019 4214 5098 1863

NATUREZA DE OPERAÇÃO <b>VENDA DE MERC.AQUIRIDA OU REC. DE TERCEIROS</b>	PROTOCOLO DE AUTORIZAÇÃO DE USO 325200007524418 06/04/2020 12:31:25
INSCRIÇÃO ESTADUAL 162427506	INSCRIÇÃO ESTADUAL DO SUBST. TRIB. CNPJ / CPF 21.318.384/0001-65

DESTINATÁRIO / REMETENTE NOME / RAZÃO SOCIAL <b>FUNDO MUNICIPAL DE SAUDE</b>		CNPJ / CPF 05.456.092/0001-32	DATA DA EMISSÃO 06/04/2020
ENDEREÇO <b>R RAUL DA COSTA LEO, S/N</b>		BAIRRO / DISTRITO <b>CENTRO</b>	CEP 58580-000
MUNICÍPIO <b>SERRA BRANCA</b>	FONE / FAX	UF <b>PB</b>	INSCRIÇÃO ESTADUAL HORA DA SAÍDA 12:31:12

<b>CÁLCULO DO IMPOSTO</b>					
BASE DE CÁLCULO DO ICMS 0,00	VALOR DO ICMS 0,00	BASE CÁLC. ICMS SUBST. 0,00	VALOR DO ICMS SUBST. 0,00	VALOR TOTAL DOS PRODUTOS 1.695,61	
VALOR DO FRETE 0,00	VALOR DO SEGURO 0,00	DESCONTO 0,00	OUTRAS DESP. ACESS. 0,00	VALOR DO IPI 0,00	VALOR TOTAL DA NOTA 1.695,61

TRANSPORTADOR / VOLUMES TRANSPORTADOS RAZÃO SOCIAL		FRETE POR CONTA <b>0 - REMETENTE</b>	CODIGO ANTT	PLACA DO VEÍCULO	UF	CNPJ / CPF
ENDEREÇO		MUNICÍPIO		UF	INSCRIÇÃO ESTADUAL	
QUANTIDADE 1	ESPÉCIE	MARCA	NUMERAÇÃO	PESO BRUTO	PESO LIQUIDO	

CÓDIGO DO PROD./	DESCRIÇÃO DO PRODUTO / SERVIÇO	NCM / SH	CSOSN	CFOP	UNID.	QUANT.	VALOR UNITÁRIO	VALOR TOTAL	PERC.(%) DESCONTO	BASE CÁLC. ICMS	VALOR LCMS.	VALOR I.P.I.	ALÍQUOTAS ICMS	IPI
2238	ACUCAR CRISTAL CAETE 1KG	17011400	0102	5102	UN	268,0	1,99	533,32	0,00	0,00	0,00	0,00	0,00	0,00
2544	AZEITE OLIVA TERRAS DE CAMOES E.V 500ML	15091000	0102	5102	UND	6,0	14,68	88,14	0,00	0,00	0,00	0,00	0,00	0,00
2543	COLORIFICO CORINGA PCT 100G	21039021	0102	5102	UND	60,0	0,44	26,40	0,00	0,00	0,00	0,00	0,00	0,00
1067	DOCE DE BANANA 600	20079990	0102	5102	UND	20,0	3,57	71,40	0,00	0,00	0,00	0,00	0,00	0,00
2545	ERVILHA BONARE LATA 200G	20054000	0102	5102	UND	20,0	1,59	31,80	0,00	0,00	0,00	0,00	0,00	0,00
2540	GELATINA DR.OETKER MARACUJA UND 1 X 1 20G	21069029	0102	5102	UND	5,0	1,08	5,40	0,00	0,00	0,00	0,00	0,00	0,00
2541	GELATINA DR.OETKER MORANGO UND 1 X 1 20G	21069029	0102	5102	UND	5,0	1,08	5,40	0,00	0,00	0,00	0,00	0,00	0,00
2548	GELATINA DR.OETKER UVA UND 1 X 1 20G	21069029	0102	5102	UND	5,0	1,08	5,40	0,00	0,00	0,00	0,00	0,00	0,00
2549	GOIABADA XAVANTE POLY UND 1 X 1 600G	20079990	0102	5102	UND	10,0	3,64	36,40	0,00	0,00	0,00	0,00	0,00	0,00
2549	LEITE EM PO LEITBOM INTEG.C400G	04022110	0500	5405	UND	50,0	12,59	629,50	0,00	0,00	0,00	0,00	0,00	0,00
2550	MAC.PILAR MEDIO 500	19021900	0500	5405	UND	80,0	1,66	132,80	0,00	0,00	0,00	0,00	0,00	0,00
2548	MILHO VERDE BONARE LATA 200G	20058000	0102	5102	UND	24,0	1,76	42,24	0,00	0,00	0,00	0,00	0,00	0,00
2546	MINGAU MARATA FORTLON ARROZ/AVEIA UND 430G	19011090	0102	5102	UND	10,0	4,10	41,00	0,00	0,00	0,00	0,00	0,00	0,00
2547	MINGAU MARATA FORTLON MULTICEREAIS UND 380G	19011090	0102	5102	UND	3,0	4,57	13,71	0,00	0,00	0,00	0,00	0,00	0,00
2538	MOLHO SHOYU CEREJA SAKURA PET 150ML	21031010	0102	5102	UND	10,0	2,30	23,00	0,00	0,00	0,00	0,00	0,00	0,00
2537	SAL PIRAMIDE MOIDO IODADO PCT 1KG	25010020	0102	5102	PCT	10,0	0,97	9,70	0,00	0,00	0,00	0,00	0,00	0,00

DADOS ADICIONAIS INFORMAÇÕES COMPLEMENTARES Ped 12891 Vnd: 2 RENATA RAQUEL 06/04/20 Cli: 286 FUNDO MUNICIPAL DE SAUDE I DOCUMENTO EMITIDO POR ME OU EPP OPTANTE PELO SIMPLES NACIONAL II NÃO GERA DIREITO A CREDITO FISCAL DE ICMS, DE ISS E DE IPI DESTINADO AO HOSPITAL REF AO PREGAO N 00026/2020 BANCO BRADESCO 237 AGENCIA: 5781 CONTA CORRENTE: 5016-4 J.T.A COMERCIO DE ARTIGOS DESCARTAVEIS LTDA-ME.	RESERVADO AO FISCO
---	--------------------



EMISSÃO: 02/01/2020 - DEST./REM.: ERINALDO BEZERRA DE MELO - VALOR TOTAL: R\$ 5.605,00		<b>NF-e</b> <b>Nº 000001757</b> <b>SÉRIE 001</b>
DATA DE EMISSÃO	IDENTIFICAÇÃO E ASSINATURA DO RECEBEDOR	

<b>JTA COM.ART. DESCARTAVEIS</b> <b>LTDA</b> RUA PREFINACIO JOSÉ FEITOSA, 411 - CENTRO - CEP:58500-000 - MONTEIRO - PB TEL: 3339852-0145	<b>DANFE</b> DOCUMENTO AUXILIAR DA NOTA FISCAL ELETRÔNICA 0 - ENTRADA 1 - SAÍDA <b>Nº 000001757 FL. 1 / 1</b> <b>SÉRIE 001</b>	
		CHAVE DE ACESSO 2520 0121 3183 8400 0165 5500 1000 0017 5718 4459 8377
		Consulta de autenticidade no portal nacional da NF-e <a href="http://www.nfe.fazenda.gov.br/portal">www.nfe.fazenda.gov.br/portal</a> ou no site da Sefaz Autorizadora

VENTURA OPERAÇÃO <b>VENDE DE MERC. ADQUIRIDA OU REC. DE TERCEIROS</b>	PROTOCOLO DE AUTORIZAÇÃO DE USO <b>325200000041552 02/01/2020 14:35:21</b>
INSCRIÇÃO ESTADUAL <b>162427506</b>	INSCRIÇÃO ESTADUAL DO SUBST. TRIB <b>21.318.384/0001-65</b>

<b>DESTINATÁRIO / REMETENTE</b>		CNPJ / CPF <b>10.535.696/0001-04</b>	DATA DE EMISSÃO <b>02/01/2020</b>
NOME / RAZÃO SOCIAL <b>ERINALDO BEZERRA DE MELO</b>		BAIRRO / DISTRITO <b>CENTRO</b>	CEP <b>58500-000</b>
ENDEREÇO <b>AV. RECIFE, S/N</b>		UF <b>PB</b>	DATA SAÍDA / ENTRADA <b>02/01/2020</b>
CIDADE / UF <b>MONTEIRO</b>		INSCRIÇÃO ESTADUAL <b>162427506</b>	HORA DA SAÍDA <b>14:35:18</b>

<b>CÁLCULO DO IMPOSTO</b>		VALOR DO ICMS <b>0,00</b>	BASE CÁLC. ICMS SUBST <b>0,00</b>	VALOR DO ICMS SUBST <b>0,00</b>	VALOR TOTAL ICM PRODUTOS <b>5.605,00</b>
VALOR DO IPI <b>0,00</b>	VALOR DO SIGTUM <b>0,00</b>	DESCONTO <b>0,00</b>	OUTRAS DESP. ACESS. <b>0,00</b>	VALOR DO IPI <b>0,00</b>	VALOR TOTAL DA NOTA <b>5.605,00</b>

<b>TRANSPORTADOR / VOLUMES TRANSPORTADOS</b>		FRETE POR CONTA <b>0 - REMETENTE</b>	CÓDIGO ANTT	PLACA DO VEÍCULO	UF	CNPJ / CPF
ENDEREÇO		MUNICÍPIO	UF	INSCRIÇÃO ESTADUAL		
QUANTIDADE	ESPÉCIE	MARCA	NUMERAÇÃO	PESO BRUTO	PESO LÍQUIDO	

CODIGOS PROD.	DESCRIÇÃO DO PRODUTO / SERVIÇO	NCM / SH	CSOSN	CFOP	UNTD.	QUANT.	VALOR UNITÁRIO	VALOR TOTAL	PERC (%) DESCONTO	BASE CÁLC ICMS	VALOR I.C.M.S.	VALOR I.P.I.	ALÍQUOTA (%) ICMS	ALÍQUOTA (%) IPI
2228	ACUCAR CRISTAL CAETE 1KG	17011400	0102	5102	UN	60,0	2,50	150,00	0,00	0,00	0,00	0,00	0,00	0,00
815	ACUCAR SACHE PREMIUM UNIAO CX 400X5G	17019900	0102	5102	CX	20,0	25,00	500,00	0,00	0,00	0,00	0,00	0,00	0,00
2242	ARROZ ALIANÇA 1KG PARB	10082011	0102	5102	UN	120,0	3,50	420,00	0,00	0,00	0,00	0,00	0,00	0,00
2243	BISC GREAM CRACKER VITAMASSA 400G TRADICIONAL	19053100	0500	5405	UN	120,0	3,00	360,00	0,00	0,00	0,00	0,00	0,00	0,00
2244	BISC MAIZENA VITAMASSA 400G TRADICIONAL	19053100	0500	5405	UN	120,0	3,90	468,00	0,00	0,00	0,00	0,00	0,00	0,00
2237	CAFE KIMIMO 250G ALMOFADA	09012100	0102	5102	UN	150,0	4,20	630,00	0,00	0,00	0,00	0,00	0,00	0,00
716	CATCHUP SACHE D LANCHE 180 X 6GR	21032010	0102	5102	CX	30,0	7,00	210,00	0,00	0,00	0,00	0,00	0,00	0,00
1207	CEREAL DRAG MICRO LEITE/BRANCO CHOCO POWER BALL 50	19041000	0102	5102	UN	5,0	14,00	70,00	0,00	0,00	0,00	0,00	0,00	0,00
1208	CEREAL DRAG MINI LEITE/BRANCO CHOCO POWER BALL 500	19041000	0102	5102	UN	5,0	14,00	70,00	0,00	0,00	0,00	0,00	0,00	0,00
1338	CHOC PO SOLUVEL 35% CACAU 1.005KG D JURA	18061000	0102	5102	PCT	5,0	16,00	80,00	0,00	0,00	0,00	0,00	0,00	0,00
1337	CHOC PO SOLUVEL 55% CACAU 1.005KG D JURA	18061000	0102	5102	PCT	5,0	23,00	115,00	0,00	0,00	0,00	0,00	0,00	0,00
737	COB. DU PORTO 1,3KG CHOCOLATE	21069090	0102	5102	UND	10,0	12,00	120,00	0,00	0,00	0,00	0,00	0,00	0,00
736	COB. DU PORTO 1,3KG MORANGO	21069090	0102	5102	UND	10,0	10,00	100,00	0,00	0,00	0,00	0,00	0,00	0,00
1205	COB. DU PORTO LEITE CONDENSADO 1,3KG	21069090	0102	5102	GF	10,0	10,00	100,00	0,00	0,00	0,00	0,00	0,00	0,00
709	COB. HARALD CONF. MEIO AMARGO 1KG	18069000	0102	5102	UND	10,0	16,00	160,00	0,00	0,00	0,00	0,00	0,00	0,00
2205	FEIJAO CARIOCA PARARI T1 1KG	07133395	0102	5102	UN	140,0	7,30	1.022,00	0,00	0,00	0,00	0,00	0,00	0,00
1678	GRANULADO MAVALERIO CROCANTE 1KG	18069000	0102	5102	PC	10,0	13,00	130,00	0,00	0,00	0,00	0,00	0,00	0,00
875	MAIONESE SACHE 180X6G DMAIS	21039011	0102	5102	CX	30,0	7,00	210,00	0,00	0,00	0,00	0,00	0,00	0,00
2240	MARGARINA PRIMOR 250G TODO DIA C.SAL	15171000	0102	5102	UN	100,0	2,20	220,00	0,00	0,00	0,00	0,00	0,00	0,00
2241	MOLHO DE TOMATE TAMBAU 340G TRADICIONAL RT	21032010	0102	5102	UN	100,0	1,70	170,00	0,00	0,00	0,00	0,00	0,00	0,00
1417	SAL LEBRE BOM SABOR SACHE CX1 X 1 1000X1G	25010020	0102	5102	CXA	20,0	15,00	300,00	0,00	0,00	0,00	0,00	0,00	0,00

<b>DADOS ADICIONAIS</b> INFORMAÇÕES COMPLEMENTARES Nota emitida para a FIDEIATA RAQUEL 02/01/20 Remetente ERINALDO BEZERRA DE MELO Beneficiário ERINALDO BEZERRA DE MELO OPTANTE PELO SIMPLES NACIONAL Nota emitida para o crédito fiscal de ICMS, de ISS e de IPI	RESERVADO AO FISCAL
---	---------------------

RECEBIMOS ITAUMATI EM ARTAVIA LTDA (CPF/Nº 07.983.000-00) - MERCADO AUTENTICO DA MANTENÇÃO DE ALIMENTOS (CNPJ/Nº 08.870.164/0001-81) - EMISSÃO 23/11/2021 - INSCRIÇÃO ESTADUAL DO SUBST. TRIB 162427506 - INSCRIÇÃO ESTADUAL DO SUBST. TRIB 58535-000 - VALOR TOTAL R\$ 2.277,00

DATA DE RECEBIMENTO: 23/11/2021

**NF-c**  
**Nº 000003482**  
**SÉRIE 001**

**IDENTIFICAÇÃO DO EMITENTE**

**JTA COM.ART. DESCARTAVEIS**  
**LTDA**  
**RUA PREF INACIO JOSÉ FEITOSA, 411 -**  
**CENTRO - CEP.58500-000 - MONTEIRO - PB**  
**TEL: (83)9852-0145**

**DANFE**  
**DOCUMENTO AUXILIAR DA**  
**NOTA FISCAL ELETRÔNICA**  
0 - ENTRADA   
1 - SAÍDA   
**Nº 000003482 FL. 1 / 1**  
**SÉRIE 001**

**CHAVE DE ACESSO**  
2321 1121 3183 8400 0165 5500 1000 0034 8214 7468 9462

Consulta de autenticidade no portal nacional de NF-e  
www.nfe.fazenda.gov.br/portal  
ou no site da Sefaz Autorizadora

**NATUREZA DE OPERAÇÃO**  
**VENDA DE MERC. ADQUIRIDA OU REC. DE TERCEIROS**

**PROCESSO DE AUTORIZAÇÃO DE USO**  
325210033220610 23/11/2021 15:07:56

**INSCRIÇÃO ESTADUAL**  
162427506

**INSCRIÇÃO ESTADUAL DO SUBST. TRIB**  
58535-000

**CNPJ / CPF**  
21.318.384/0001-65

**NOME / RAZÃO SOCIAL**  
**MUNICIPIO DE CONGO**

**ENDEREÇO**  
**RUA SENADOR RUY CARNEIRO, S/N**

**MUNICÍPIO**  
**CONGO**

**PONE / FAX**  
(83)99635-7334

**UF**  
**PB**

**INSCRIÇÃO ESTADUAL**  
58535-000

**DATA DA EMISSÃO**  
23/11/2021

**DATA SAÍDA / ENTRADA**  
23/11/2021

**HORA DA SAÍDA**  
15:06:02

**CÁLCULO DO IMPOSTO**

BASE DE CÁLCULO DO ICMS	VALOR DO ICMS	BASE CALC. ICMS SUBST.	VALOR DO ICMS SUBST.	VALOR TOTAL DOS PRODUTOS
0,00	0,00	0,00	0,00	2.277,00
VALOR DO FRETE	VALOR DO SEGURO	DESCONTO	OUTRAS DESP. ACESS.	VALOR DO IPI
0,00	0,00	0,00	0,00	0,00
				VALOR TOTAL DA NOTA
				2.277,00

**TRANSPORTADOR / VOLUMES TRANSPORTADOS**

**RAZÃO SOCIAL**  
**0 - REMETENTE**

**ENDEREÇO**

**MUNICÍPIO**

**UF**

**INSCRIÇÃO ESTADUAL**

**QUANTIDADE**  
1

**ESPÉCIE**

**MARCA**

**NUMERAÇÃO**

**PESO BRUTO**

**PESO LÍQUIDO**

**DADOS DO PRODUTO / SERVIÇOS**

CD. DO PROD.	DESCRIÇÃO DO PRODUTO / SERVIÇO	NCM / SH	CSOSN	CFOP	UNID.	QUANT.	VALOR UNITARIO	VALOR TOTAL	PERC (%) DESCONTO	BASE CALC. ICMS	VALOR I.C.M.S.	VALOR IPI	ALÍQUOTAS ICMS	ALÍQUOTAS IPI
3390	ACHOCOLATADO EM PO 400G	18069000	0102	5102	UN	100,0	4,13	413,00	0,00	0,00	0,00	0,00	0,00	0,00
2823	BISC CREAM CRACKER 3 DE MAJO 400G	19053100	0500	5405	PCT	100,0	4,01	401,00	0,00	0,00	0,00	0,00	0,00	0,00
2824	BISC MARIA TRADICIONAL 400G	19053100	0500	5405	PCT	100,0	4,01	401,00	0,00	0,00	0,00	0,00	0,00	0,00
3535	IOGURTE SABOR MORANGO 1L	04031000	0102	5102	LT	100,0	4,31	431,00	0,00	0,00	0,00	0,00	0,00	0,00
2828	LEITE EM PO INTEGRAL TGUINHO 200GR	04022110	0500	5405	PCT	100,0	6,31	631,00	0,00	0,00	0,00	0,00	0,00	0,00

PAGO  
em 24/11/2021  
*[Assinatura]*

(2)

RECEBIMOS DA JTA COM LART. DESCARTAVEIS LTDA CNPJ 21.318.384/0001-65 VALOR TOTAL R\$ 3.415,50  
FAZENDA 17/09/2021 - 10:48 - RUA SENADOR RUY CARNEIRO, S/N - CENTRO - CEP 58535-000 - MONTIPELO - PB

NF-e  
Nº 000003265  
SÉRIE 001

JTA COM LART. DESCARTAVEIS  
LTDA  
RUA PREF INACIO JOSÉ FEITOSA, 411 -  
CENTRO - CEP. 58500-000 - MONTEIRO - PB  
TEL. (83)9852-0145

DANFE  
DOCUMENTO AUXILIAR DA  
NOTA FISCAL ELETRÔNICA  
0 - ENTRADA 1  
1 - SAÍDA 1  
Nº 000003265 FL. 1 / 1  
SÉRIE 001



CHAVE DE ACESSO  
2521092131838400165550010000012651625863690

Consulta de autenticidade no portal nacional de NF-e  
www.nfe.fazenda.gov.br/portal  
ou no site da Sefaz Autorizadora

VENDA DE MERC ADQUIRIDA OU REC. DE TERCEIROS  
162427506  
INSCRIÇÃO ESTADUAL DO SUBST. TRIB.

PROXY/RODE AUTORIZAÇÃO DE USO  
325210026235794 17/09/2021 10:48:30  
CNPJ/CPF  
21.318.384/0001-65

DESTINATÁRIO/REMETENTE  
MUNICIPIO DE CONGO  
RUA SENADOR RUY CARNEIRO, S/N  
CONGO  
CNPJ/CPF 08.870.164/0001-81  
DATA DA EMISSÃO 17/09/2021  
BAIRRO/DISTRITO CENTRO CEP 58535-000 DATA SAÍDA/ENTRADA 17/09/2021  
MUNICÍPIO CONGO FONE/FAX (83)99635-7334 UF PB INSCRIÇÃO ESTADUAL HORA DA SAÍDA 10:48:32

CÁLCULO DO IMPOSTO

BASE DE CÁLCULO DO ICMS	VALOR DO ICMS	BASE CÁLC. ICMS SUBST.	VALOR DO ICMS SUBST.	VALOR TOTAL DOS PRODUTOS	
0,00	0,00	0,00	0,00	3.415,50	
VALOR DO FRETE	VALOR DO SEGURO	DESCONTO	OUTRAS DESP. ACESS.	VALOR DO IPI	VALOR TOTAL DA NOTA
0,00	0,00	0,00	0,00	0,00	3.415,50

TRANSPORTADOR / VOLUMES TRANSPORTADOS  
RAZÃO SOCIAL  
FRETE POR CONTA 0 - REMETENTE  
CÓDIGO ANTT  
PLACA DO VEÍCULO  
UF  
CNPJ/CPF  
ENDEREÇO  
MUNICÍPIO  
UF  
INSCRIÇÃO ESTADUAL  
QUANTIDADE 1  
ESPÉCIE  
MARCA  
NUMERAÇÃO  
PESO BRUTO  
PESO LÍQUIDO

DOS DO PRODUTO / SERVIÇOS

CODIGO DO PROD /	DESCRIÇÃO DO PRODUTO / SERVIÇO	NCM / SH	CSOSN	CFOP	UNID.	QUANT.	VALOR UNITÁRIO	VALOR TOTAL	PERC (%) DESCONTO	BASE CÁLC. ICMS	VALOR ICMS	VALOR IPI	ALÍQUOTAS ICMS IPI
3390	ACHOCOLADO EM PO 400G	18069000	0102	5102	UN	150,0	4,13	619,50	0,00	0,00	0,00	0,00	0,00 0,00 0,00
2823	BISC CREAM CRACKER 3 DE MAIO 400G	19053100	0500	5405	PCT	150,0	4,01	601,50	0,00	0,00	0,00	0,00	0,00 0,00 0,00
2824	BISC MARIA TRADICIONAL 400G	19053100	0500	5405	PCT	150,0	4,01	601,50	0,00	0,00	0,00	0,00	0,00 0,00 0,00
3535	IOGURTE SABOR MORANGO 1000 G.	04031000	0102	5102	UN	150,0	4,31	646,50	0,00	0,00	0,00	0,00	0,00 0,00 0,00
2826	LEITE EM PO INTEGRAL TGUINHO 200GR	04022110	0500	5405	PCT	150,0	6,31	946,50	0,00	0,00	0,00	0,00	0,00 0,00 0,00

PAGO  
EM, 17/09/21  
Brenda

000299

RECEBIMOS DE JTA COM ART. DESCARTAVEIS  
 DATA DE RECEBIMENTO: 17/09/2021  
 IDENTIFICAÇÃO ASSOCIADA AO RECEBIMENTO

NF-e  
 N° 000003264  
 SÉRIE 001

**JTA COM.ART. DESCARTAVEIS**  
**LTDA**  
 RUA PREF INACIO JOSÉ FEITOSA, 411 -  
 CENTRO - CEP:58500-000 - MONTEIRO - PB  
 TEL: (83)9852-0145

**DANFE**  
 DOCUMENTO AUXILIAR DA  
 NOTA FISCAL ELETRÔNICA  
 0 - ENTRADA  
 1 - SAÍDA  
 N° 000003264 FL. 1 / 1  
 SÉRIE 001



CHAVE DE ACESSO  
 32521002131838400165550010000012641936615020

Consulta de autenticidade no portal nacional de NF-e  
 www.nfe.fazenda.gov.br/portal  
 ou no site da Sefaz Autorizadora

NATUREZA DE OPERAÇÃO: **VENDA DE MERC. ADQUIRIDA OU REC. DE TERCEIROS**  
 INSCRIÇÃO ESTADUAL: 162427506  
 INSCRIÇÃO ESTADUAL DO SUBST. TRIT: [ ]  
 PRODUTO DE AUTORIZAÇÃO DE USO: 325210026235220 17/09/2021 10:44:10  
 CNPJ / CPF: 21.318.384/0001-65

DESTINATÁRIO / REMETENTE  
 MUNICIPIO DE CONGO  
 ENDEREÇO: RUA SENADOR RUY CARNEIRO, S/N  
 BAIRRO / DISTRITO: CENTRO  
 CEP: 58535-000  
 FONE / FAX: (83)99635-7334  
 UF: PB  
 DATA DA EMISSÃO: 17/09/2021  
 DATA SAÍDA / ENTRADA: 17/09/2021  
 HORA DA SAÍDA: 10:44:09

BASE DE CÁLCULO DO ICMS	VALOR DO ICMS	BASE CÁLC. ICMS SUBST.	VALOR DO ICMS SUBST.	VALOR TOTAL DOS PRODUTOS
0,00	0,00	0,00	0,00	11.853,00
VALOR DO FRETE	VALOR DO SEGURO	DESCONTO	OUTRAS DESP. ACESS.	VALOR DO IPI
0,00	0,00	0,00	0,00	0,00
				VALOR TOTAL DA NOTA
				11.853,00

TRANSPORTADOR / VOLUMES TRANSPORTADOS  
 RAZÃO SOCIAL: [ ]  
 FRETE POR CONTA: 0 - REMETENTE  
 CÓDIGO ANTT: [ ]  
 PLACA DO VEÍCULO: [ ]  
 UF: [ ]  
 CNPJ / CPF: [ ]  
 ENDEREÇO: [ ]  
 MUNICIPIO: [ ]  
 UF: [ ]  
 INSCRIÇÃO ESTADUAL: [ ]

QUANTIDADE	ESPECIE	MARCA	NUMERAÇÃO	PESO BRUTO	PESO LÍQUIDO
1					

CODIGO DO PROD /	DESCRIÇÃO DO PRODUTO / SERVIÇO	NCM / SH	CSOSN	CFOP	UNID	QUANT.	VALOR UNITÁRIO	VALOR TOTAL	PERC.(%) DESCONTO	BASE CALC. ICMS	VALOR ICMS	VALOR IPI	ALÍQUOTAS ICMS	IPI
93	ACUCAR CRISTAL 1K	17019900	0102	5102	UNID	300,0	3,99	1.197,00	0,00	0,00	0,00	0,00	0,00	0,00
50	ARROZ PARB. KIKI T1 1KG	10063011	0102	5102	UNID	300,0	4,66	1.398,00	0,00	0,00	0,00	0,00	0,00	0,00
23	BISC CREAM CRACKER 3 DE MAIO 400G	19053100	0500	5405	PCT	150,0	3,88	582,00	0,00	0,00	0,00	0,00	0,00	0,00
14	BISC MARIA TRADICIONAL 400G	19053100	0500	5405	PCT	150,0	3,88	582,00	0,00	0,00	0,00	0,00	0,00	0,00
1	CAFE EM PO 250G	09041100	0102	5102	UNID	300,0	4,66	1.398,00	0,00	0,00	0,00	0,00	0,00	0,00
5	FARINHA DE MADIOCA 1K	11062000	0102	5102	UND	150,0	3,88	582,00	0,00	0,00	0,00	0,00	0,00	0,00
5	FELIAO CARIOCA SAFRA DE OURO TP 1KG	07133399	0102	5102	UN	150,0	7,21	1.081,50	0,00	0,00	0,00	0,00	0,00	0,00
8	FLOCOS MILHO 500G	19041000	0102	5102	UND	300,0	1,66	498,00	0,00	0,00	0,00	0,00	0,00	0,00
3	LEITE EM PO INTEGRAL TGUINHO 200GR	04022110	0500	5405	PCT	150,0	8,10	915,00	0,00	0,00	0,00	0,00	0,00	0,00
	MACARRAO ESPAGUETE ALIANCA 500 G	19021900	0500	5405	UND	300,0	2,64	792,00	0,00	0,00	0,00	0,00	0,00	0,00
	MARG PURO SABOR 500G	15171000	0102	5102	UN	150,0	4,99	748,50	0,00	0,00	0,00	0,00	0,00	0,00
	OLEO SOJA ABC PET 800ML	15079011	0102	5102	UND	150,0	9,98	1.497,00	0,00	0,00	0,00	0,00	0,00	0,00
	PROTEINA DE SOJA CAMIL CARNE 400GR	21061000	0102	5102	UNID	150,0	3,88	582,00	0,00	0,00	0,00	0,00	0,00	0,00

PAGO  
 EM 21/09/21  
 Quida  
 S. 926,50

PAGO  
 EM 13/10/21  
 Quida  
 S. 926,50

000300

PAGO EM 08/12/21  
R\$ 10.000,00

PAGO EM 09/12/21  
R\$ 13.706,00

CODIGO DO PROD / SERVIÇO	DESCRÇÃO DO PRODUTO / SERVIÇO	NCM / SH	COSOS	CFOP	UNID	QUANT	VALOR UNITARIO	VALOR TOTAL	PERC (%)	DESCONTO	CALC ICMS	BASE ICMS	VALOR ICMS	VALOR IPTU	VALOR ALIQUOTADO
2993	ACUCAR CRISTAL 1K	17019900	0102	5102	UNID	600,0	3,99	2.394,00	0,00	0,00	0,00	0,00	0,00	0,00	
3050	ARROZ PARB, KIKI T1 1KG	10063011	0102	5102	UNID	600,0	4,66	2.796,00	0,00	0,00	0,00	0,00	0,00	0,00	
1823	BISC CREAM CRACKER 3 DE MAIO 400G	19053100	0500	5405	PCT	300,0	3,88	1.164,00	0,00	0,00	0,00	0,00	0,00	0,00	
1824	BISC MARIA TRADICIONAL 400G	19053100	0500	5405	PCT	300,0	3,88	1.164,00	0,00	0,00	0,00	0,00	0,00	0,00	
811	CAFE EM PO 250G	11062000	0102	5102	UNID	300,0	4,88	1.464,00	0,00	0,00	0,00	0,00	0,00	0,00	
335	FARINHA DE MADIOCA 1K	09041100	0102	5102	UNID	600,0	4,88	2.928,00	0,00	0,00	0,00	0,00	0,00	0,00	
925	FELJAO CARIOCA SAFRA DE OURO TP 1KG	07133399	0102	5102	KG	300,0	7,21	2.163,00	0,00	0,00	0,00	0,00	0,00	0,00	
158	FLOCOS MILHO 500G	19041000	0102	5102	UNID	600,0	1,66	996,00	0,00	0,00	0,00	0,00	0,00	0,00	
126	LEITE EM PO INTEGRAL TGUINHO 200GR	04022110	0500	5405	PCT	300,0	6,10	1.830,00	0,00	0,00	0,00	0,00	0,00	0,00	
181	MACARRAO ESPAGUETE ALIANCA 500 G	19021900	0500	5405	UNID	600,0	2,64	1.584,00	0,00	0,00	0,00	0,00	0,00	0,00	
75	MARG PURO SABOR 500G	15171000	0102	5102	UN	300,0	4,99	1.497,00	0,00	0,00	0,00	0,00	0,00	0,00	
31	OLEO SOJA ABC PET 900ML	15079011	0102	5102	UNID	300,0	9,98	2.994,00	0,00	0,00	0,00	0,00	0,00	0,00	
97	PROTEINA DE SOJA CAMIL CARNE 400GR	21061000	0102	5102	UNID	300,0	3,88	1.164,00	0,00	0,00	0,00	0,00	0,00	0,00	

QUANTIDADE	ESPECIE	MARCA	NUMERAÇÃO	PESO BRUTO	PESO LIQUIDO
1					

RAZAO SOCIAL	ENDREÇO	NUMUNICPIO	UF	INSCRIÇÃO ESTADUAL
0 - REMETENTE				

TRANSPORTADOR / VOLTAMES TRANSPORTADOS	VALOR DO FRETE	VALOR DO SEGURO	DESCONTO	OUTRAS DESP ACCESS	VALOR DO IPI	VALOR TOTAL DA NOTA
	0,00	0,00	0,00	0,00	0,00	23.706,00

BASE DE CÁLCULO DO ICMS	VALOR DO ICMS	BASE CALC ICMS SUBST	VALOR DO ICMS SUBST	VALOR TOTAL DOS PRODUTOS
0,00	0,00	0,00	0,00	23.706,00

**CONGO**  
RUA SENADOR RUY CARNIERO, S/N  
CENTRO  
CNPJ: 08.870.164/0001-81  
DATA EMISSÃO: 23/11/2021  
DATA VALIDADE: 23/11/2021  
INSCRIÇÃO ESTADUAL: 58535-000  
HORA DA SAÍDA: 14:57:25

VENDA DE MERC ADQUIRIDA OU REC DE TERCEIROS  
162427506  
32521003218582 23/11/2021 14 57 31  
21.318.384/0001-65



DANIE  
NOTARIA ATIVADA  
0 - ENTABADA  
1 - SAÍDA  
Nº 00003481 11.11/11  
SERIE 001

JVA COMART, DESCARTAVES  
LTD A  
RUA PREF INACIO JOSÉ DOS SANTOS, 411 -  
CENTRO - CEP 58500-000 - MONTENEGRO - PB  
TEL: (83)9882-0145

NFC  
Nº 00003481  
SERIE: 001

ESTADO DE PERNAMBUCO  
SECRETARIA DE ECONOMIA E FINANÇAS  
SECRETARIA DE RECEITAS E CONTRIBUIÇÕES  
INSCRIÇÃO ESTADUAL: 58535-000

EMISSÃO: 02/01/2020 - DEST./REM.: ERINALDO BEZERRA DE MELO - VALOR TOTAL: R\$ 5.605,00		NF-e Nº 000001757 SÉRIE 001
DATA DE EMISSÃO	IDENTIFICAÇÃO E ASSINATURA DO RECEBEDOR	

<b>JTA COM.ART. DESCARTAVEIS</b> <b>LTDA</b> RUA REFINACIO JOSÉ FEITOSA, 411 - CENTRO - CEP:58500-000 - MONTEIRO - PB TEL. (33)9852-0145	<b>DANFE</b>		
	DOCUMENTO AUXILIAR DA NOTA FISCAL ELETRÔNICA		CHAVE DE ACESSO
	0 - ENTRADA 1 - SAÍDA		2520 0121 3183 8400 0165 5500 1000 0017 5718 4459 8377
Nº 000001757 FL. 1 / 1 SÉRIE 001		Consulta de autenticidade no portal nacional da NF-e www.nfe.fazenda.gov.br/portal ou no site da Sefaz Autorizadora	

VENDEZA / OPERAÇÃO	PROTÓCOLO DE AUTORIZAÇÃO DE USO
VENDA DE MERC.AQUIRIDA OU REC. DE TERCEIROS	325200000041552 02/01/2020 14:35:21
INSCRIÇÃO ESTADUAL	CNPJ / CPF
162427506	21.318.384/0001-65

DESTINATÁRIO / REMETENTE		CNPJ / CPF	DATA DA EMISSÃO
ERINALDO BEZERRA DE MELO		10.535.696/0001-04	02/01/2020
AV. RECIFE, S/N		CEP	DATA SAÍDA / ENTRADA
CENTRO		58500-000	02/01/2020
MUNICÍPIO	FONE / FAX	UF	INSCRIÇÃO ESTADUAL
MONTEIRO		PB	14:35:18

CÁLCULO DO IMPOSTO					
BASE DE CÁLCULO DO ICMS	VALOR DO ICMS	BASE CÁLC. ICMS SUBST	VALOR DO ICMS SUBST	VALOR TOTAL (COM PROBITOS)	
0,00	0,00	0,00	0,00	5.605,00	
VALOR DO IPI	VALOR DO ISENT	DESCONTO	OUTRAS DESP. ACESS.	VALOR DO IPI	VALOR TOTAL DA NOTA
0,00	0,00	0,00	0,00	0,00	5.605,00

TRANSPORTADOR / VOLUMES TRANSPORTADOS					
FRETE POR CONTA		CÓDIGO ANTT	PLACA DO VEÍCULO	UF	CNPJ / CPF
0 - REMETENTE					
INSCRIÇÃO ESTADUAL		MUNICÍPIO		UF	INSCRIÇÃO ESTADUAL
QUANTIDADE	ESPECIE	MARCA	NUMERAÇÃO	PESO BRUTO	PESO LÍQUIDO
1					

CÓDIGO DO PROD. / SERVIÇO	DESCRIÇÃO DO PRODUTO / SERVIÇO	NUM / SR	COSVN	CPOP	UNID.	QUANT	VALOR UNITARIO	VALOR TOTAL	PRC(%) DESCONTO	BASE CÁLC ICMS	VALOR I.C.M.S.	VALOR I.P.I.	ALÍQUOTA ICMS (%)	IPÍ (%)
2238	ACUCAR CRISTAL CAETE 1KG	17011400	0102	5102	UN	60,0	2,50	150,00	0,00	0,00	0,00	0,00	0,00	0,00
815	ACUCAR SACHE PREMIUM UNIAO CX 400X5G	17018900	0102	5102	CX	20,0	25,00	500,00	0,00	0,00	0,00	0,00	0,00	0,00
2242	ARROZ ALIANCA 1KG PARB	10083014	0102	5102	UN	120,0	3,50	420,00	0,00	0,00	0,00	0,00	0,00	0,00
2243	BISC CREAM CRACKER VITAMASSA 400G TRADICIONAL	19053100	0500	5405	UN	120,0	3,00	360,00	0,00	0,00	0,00	0,00	0,00	0,00
2244	BISC MAIZENA VITAMASSA 400G TRADICIONAL	19053100	0500	5405	UN	120,0	3,90	468,00	0,00	0,00	0,00	0,00	0,00	0,00
2237	CAFE KIMIMO 250G ALMOFADA	09012100	0102	5102	UN	150,0	4,20	630,00	0,00	0,00	0,00	0,00	0,00	0,00
716	CATCHUP SACHE D LANCHE 180 X 60R	21032010	0102	5102	CX	30,0	7,00	210,00	0,00	0,00	0,00	0,00	0,00	0,00
1287	CEREAL DRAG MICRO LEITE/BRANCO CHOCO POWER BALL 50	19041000	0102	5102	UN	5,0	14,00	70,00	0,00	0,00	0,00	0,00	0,00	0,00
1106	CEREAL DRAG MINI LEITE/BRANCO CHOCO POWER BALL 50G	19041000	0102	5102	UN	5,0	14,00	70,00	0,00	0,00	0,00	0,00	0,00	0,00
1330	CHOC PO SOLUVEL 35% CACAU 1.005KG D JURA	18061000	0102	5102	PCT	5,0	16,00	80,00	0,00	0,00	0,00	0,00	0,00	0,00
1331	CHOC PO SOLUVEL 55% CACAU 1.005KG D JURA	18061000	0102	5102	PCT	5,0	23,00	115,00	0,00	0,00	0,00	0,00	0,00	0,00
737	COB. DU PORTO 1,3KG CHOCOLATE	21069090	0102	5102	UND	10,0	12,00	120,00	0,00	0,00	0,00	0,00	0,00	0,00
736	COB. DU PORTO 1,3KG MORANGO	21069090	0102	5102	UND	10,0	10,00	100,00	0,00	0,00	0,00	0,00	0,00	0,00
1205	COB. DU PORTO LEITE CONDENSADO 1,3KG	21069090	0102	5102	GF	10,0	10,00	100,00	0,00	0,00	0,00	0,00	0,00	0,00
709	COB. HARALD CONF. MEIO AMARGO 1KG	18069000	0102	5102	UND	10,0	16,00	160,00	0,00	0,00	0,00	0,00	0,00	0,00
2235	FEIJAO CARIOCA PARARI T1 1KG	07133399	0102	5102	UN	140,0	7,30	1.022,00	0,00	0,00	0,00	0,00	0,00	0,00
1878	GRANULADO MAVALERIO CROCANTE 1KG	18069000	0102	5102	PG	10,0	13,00	130,00	0,00	0,00	0,00	0,00	0,00	0,00
875	MAIONESE SACHE 180X6G DMAIS	21039011	0102	5102	CX	30,0	7,00	210,00	0,00	0,00	0,00	0,00	0,00	0,00
2240	MARGARINA PRIMOR 250G TODO DIA C SAL	15171000	0102	5102	UN	100,0	2,20	220,00	0,00	0,00	0,00	0,00	0,00	0,00
2241	MOLHO DE TOMATE TAMBÁU 340G TRADICIONAL RJ	21032010	0102	5102	UN	100,0	1,70	170,00	0,00	0,00	0,00	0,00	0,00	0,00
1417	SAL LIBRE BOM SABOR SACHE CXA 1 X 1 1000X1G	25010020	0102	5102	CXA	20,0	15,00	300,00	0,00	0,00	0,00	0,00	0,00	0,00

DADOS ADICIONAIS	RESERVADO AO FISCAL
INFORMAÇÕES COMPLEMENTARES DATA DE EMISSÃO: 02/01/2020 REMETENTE: ERINALDO BEZERRA DE MELO REGIME: SIMPLES NACIONAL ENDEREÇO: AV. RECIFE, S/N, CENTRO, MONTEIRO, PB	



# Improbidade Administrativa e Inelegibilidade

## Certidão Negativa

**Certifico que nesta data (02/06/2022 às 18:14) NÃO CONSTA no Cadastro Nacional de Condenações Cíveis por Ato de Improbidade Administrativa e Inelegibilidade registros de condenação com trânsito em julgado ou sanção ativa quanto ao CNPJ nº 21.318.384/0001-65.**

A condenação por atos de improbidade administrativa não implica automático e necessário reconhecimento da inelegibilidade do condenado.

Para consultas sobre inelegibilidade acesse portal do TSE em <http://divulgacaodcontas.tse.jus.br/>

Esta certidão é expedida gratuitamente. Sua autenticidade pode ser por meio do número de controle 6299.2822.0157.1450 no seguinte endereço: [https://www.cnj.jus.br/improbidade\\_adm/autenticar\\_certidao.php](https://www.cnj.jus.br/improbidade_adm/autenticar_certidao.php)



## TRIBUNAL DE CONTAS DA UNIÃO

### Consulta Consolidada de Pessoa Jurídica

Este relatório tem por objetivo apresentar os resultados consolidados de consultas eletrônicas realizadas diretamente nos bancos de dados dos respectivos cadastros. A responsabilidade pela veracidade do resultado da consulta é do Órgão gestor de cada cadastro consultado. A informação relativa à razão social da Pessoa Jurídica é extraída do Cadastro Nacional da Pessoa Jurídica, mantido pela Receita Federal do Brasil.

Consulta realizada em: 02/06/2022 10:55:58

#### Informações da Pessoa Jurídica:

Razão Social: **J.T.A. COMERCIO DE ARTIGOS DESCARTAVEIS LTDA**  
CNPJ: **21.318.384/0001-65**

#### Resultados da Consulta Eletrônica:

Órgão Gestor: **TCU**  
Cadastro: **Licitantes Inidôneos**  
Resultado da consulta: **Nada Consta**

Para acessar a certidão original no portal do órgão gestor, clique [AQUI](#).

Órgão Gestor: **CNJ**  
Cadastro: **CNIA - Cadastro Nacional de Condenações Cíveis por Ato de Improbidade Administrativa e Inelegibilidade**  
Resultado da consulta: **Sistema do CNJ está indisponível**

Para acessar a certidão original no portal do órgão gestor, clique [AQUI](#).

Órgão Gestor: **Portal da Transparência**  
Cadastro: **Cadastro Nacional de Empresas Inidôneas e Suspensas**  
Resultado da consulta: **Nada Consta**

Para acessar a certidão original no portal do órgão gestor, clique [AQUI](#).

Órgão Gestor: **Portal da Transparência**  
Cadastro: **CNEP - Cadastro Nacional de Empresas Punidas**  
Resultado da consulta: **Nada Consta**

Para acessar a certidão original no portal do órgão gestor, clique [AQUI](#).

Obs: A consulta consolidada de pessoa jurídica visa atender aos princípios de simplificação e



racionalização de serviços públicos digitais. Fundamento legal: Lei nº 12.965, de 23 de abril de 2014, Lei nº 13.460, de 26 de junho de 2017, Lei nº 13.726, de 8 de outubro de 2018, Decreto nº 8.638 de 15, de janeiro de 2016.

FILTROS APLICADOS:

CPF / CNPJ: 21318384000165

LIMPAR

Data da consulta: 06/06/2022 07:12:07

Data da última atualização: 03/06/2022 14:00:05

DETALHAR	CNPJ/CPF DO SANCIONADO	NOME DO SANCIONADO	UF DO SANCIONADO	ÓRGÃO/ENTIDADE SANCIONADORA	TIPO DA SANÇÃO	DATA DE PUBLICAÇÃO DA SANÇÃO	QUANTIDADE
Nenhum registro encontrado							



**TRIBUNAL DE CONTAS DA UNIÃO**

**CERTIDÃO NEGATIVA**

**DE**

**LICITANTES INIDÔNEOS**

Nome completo: **J.T.A. COMERCIO DE ARTIGOS DESCARTAVEIS LTDA**

CPF/CNPJ: **21.318.384/0001-65**

**O Tribunal de Contas da União CERTIFICA que, na presente data, o (a) requerente acima identificado(a) NÃO CONSTA da relação de responsáveis inidôneos para participar de licitação na administração pública federal, por decisão deste Tribunal, nos termos do art. 46 da Lei nº 8.443/92 (Lei Orgânica do TCU).**

Não constam da relação consultada para emissão desta certidão os responsáveis ainda não notificados do teor dos acórdãos condenatórios, aqueles cujas condenações tenham tido seu prazo de vigência expirado, bem como aqueles cujas apreciações estejam suspensas em razão de interposição de recurso com efeito suspensivo ou de decisão judicial.

Certidão emitida às 18:15:59 do dia 02/06/2022, com validade de trinta dias a contar da emissão.

A veracidade das informações aqui prestadas podem ser confirmadas no sítio <https://contas.tcu.gov.br/ords/f?p=INABILITADO:5>

Código de controle da certidão: **ME3T020622181559**

Atenção: qualquer rasura ou emenda invalidará este documento.



## TRIBUNAL DE CONTAS DA UNIÃO

### Consulta Consolidada de Pessoa Jurídica

Este relatório tem por objetivo apresentar os resultados consolidados de consultas eletrônicas realizadas diretamente nos bancos de dados dos respectivos cadastros. A responsabilidade pela veracidade do resultado da consulta é do Órgão gestor de cada cadastro consultado. A informação relativa à razão social da Pessoa Jurídica é extraída do Cadastro Nacional da Pessoa Jurídica, mantido pela Receita Federal do Brasil.

Consulta realizada em: 06/06/2022 07:52:36

#### Informações da Pessoa Jurídica:

Razão Social: **J.T.A. COMERCIO DE ARTIGOS DESCARTAVEIS LTDA**  
CNPJ: **21.318.384/0001-65**

#### Resultados da Consulta Eletrônica:

Órgão Gestor: **TCU**  
Cadastro: **Licitantes Inidôneos**  
Resultado da consulta: **Nada Consta**

Para acessar a certidão original no portal do órgão gestor, clique [AQUI](#).

Órgão Gestor: **CNJ**  
Cadastro: **CNIA - Cadastro Nacional de Condenações Cíveis por Ato de Improbidade Administrativa e Inelegibilidade**  
Resultado da consulta: **Nada Consta**

Para acessar a certidão original no portal do órgão gestor, clique [AQUI](#).

Órgão Gestor: **Portal da Transparência**  
Cadastro: **Cadastro Nacional de Empresas Inidôneas e Suspensas**  
Resultado da consulta: **Nada Consta**

Para acessar a certidão original no portal do órgão gestor, clique [AQUI](#).

Órgão Gestor: **Portal da Transparência**  
Cadastro: **CNEP - Cadastro Nacional de Empresas Punidas**  
Resultado da consulta: **Nada Consta**

Para acessar a certidão original no portal do órgão gestor, clique [AQUI](#).

Obs: A consulta consolidada de pessoa jurídica visa atender aos princípios de simplificação e

racionalização de serviços públicos digitais. Fundamento legal: Lei nº 12.965, de 23 de abril de 2014, Lei nº 13.460, de 26 de junho de 2017, Lei nº 13.726, de 8 de outubro de 2018, Decreto nº 8.638 de 15, de janeiro de 2016.

**CONSELHO REGIONAL DE CONTABILIDADE DO ESTADO DA PARAÍBA  
CERTIDÃO DE HABILITAÇÃO PROFISSIONAL**

O CONSELHO REGIONAL DE CONTABILIDADE DO ESTADO DA PARAÍBA certifica que o(a) profissional identificado(a) no presente documento encontra-se habilitado para o exercício da profissão contábil.

**IDENTIFICAÇÃO DO REGISTRO**

NOME.....	: MARTA VERONICA ARAUJO
REGISTRO.....	: PB-006159/O-9
CATEGORIA.....	: TÉCNICO EM CONTABILIDADE
CPF.....	: ***.181.754-**

A falsificação deste documento constitui-se em crime previsto no Código Penal Brasileiro, sujeitando o autor à respectiva ação penal.

Emissão: PARAÍBA, 07/06/2022 as 19:58:43.

Válido até: 05/09/2022.

Código de Controle: 9749.3945.7585.8813.

Para verificar a autenticidade deste documento consulte o site do CRCPB.



J.T.A. COMERCIO DE ARTIGOS DESCARTAVEIS LTDA  
CNPJ: 21.318.384/0001-65

A  
PREFEITURA MUNICIPAL DE CAMALAU - PB  
COMISSÃO PERMANENTE DE LICITAÇÃO  
PREGÃO ELETRÔNICO: 0020/2022

#### DECLARAÇÃO INDEPENDENTE DE PROPOSTA

A empresa **J.T.A. COMERCIO DE ARTIGOS DESCARTAVEIS LTDA** - CNPJ nº 21.318.384/0001-65 – sediada **R PREF. INÁCIO JOSÉ FEITOSA, 411, 58500-000 – CENTRO – MONTEIRO - PB**, neste ato representada por **JOELSON TAVARES DE ALMEIDA**, abaixo assinado, propõe a **COMISSÃO PERMANENTE DE LICITAÇÃO**:

**(A)** a proposta apresentada para participar da **PREGÃO ELETRÔNICO: 0020/2022** foi elaborada de maneira independente (pelo Licitante), e o conteúdo da proposta não foi, no todo ou em parte, direta ou indiretamente, informado, discutido ou recebido de qualquer outro participante potencial ou de fato da **PREGÃO ELETRÔNICO: 0020/2022** por qualquer meio ou por qualquer pessoa;

**(B)** a intenção de apresentar a proposta elaborada para participar **PREGÃO ELETRÔNICO: 0020/2022** não foi informada, discutida ou recebida de qualquer outro participante potencial ou de fato da **PREGÃO ELETRÔNICO: 0020/2022** por qualquer meio ou por qualquer pessoa;

**(C)** que não tentou, por qualquer meio ou por qualquer pessoa, influir na decisão de qualquer outro participante potencial ou de fato da **PREGÃO ELETRÔNICO: 0020/2022** quanto a participar ou não da referida licitação;

**(D)** que o conteúdo da proposta apresentada para participar da **PREGÃO ELETRÔNICO: 0020/2022** não será, no todo ou em parte, direta ou indiretamente, comunicado ou discutido com qualquer outro participante potencial ou de fato da **PREGÃO ELETRÔNICO: 0020/2022** antes da adjudicação do objeto da referida licitação;

**(E)** que o conteúdo da proposta apresentada para participar da **PREGÃO ELETRÔNICO: 0020/2022** não foi, no todo ou em parte, direta ou indiretamente, informado, discutido ou recebido de qualquer integrante da **PREFEITURA MUNICIPAL DE CAMALAU - PB**, antes da abertura oficial das propostas; e

**(F)** que está plenamente ciente do teor e da extensão desta declaração e que detém plenos poderes e informações para firmá-la.

Monteiro/PB, 20 DE JUNHO DE 2022

J.T.A. COMERCIO DE ARTIGOS DESCARTAVEIS LTDA  
CNPJ Nº: 21.318.384/0001-65  
JOELSON TAVARES DE ALMEIDA  
CPF: 011.174.574-86

000311



**J.T.A. COMERCIO DE ARTIGOS DESCARTAVEIS LTDA**  
CNPJ: 21.318.384/0001-65

**A**  
**PREFEITURA MUNICIPAL DE CAMALAU - PB**  
**COMISSÃO PERMANENTE DE LICITAÇÃO**  
**PREGÃO ELETRÔNICO: 0020/2022**

## DECLARAÇÕES

A empresa **J.T.A. COMERCIO DE ARTIGOS DESCARTAVEIS LTDA - CNPJ nº 21.318.384/0001-65** – sediada **R PREF. INÁCIO JOSÉ FEITOSA, 411, 58500-000 – CENTRO – MONTEIRO - PB**, neste ato representada por **JOELSON TAVARES DE ALMEIDA, CPF: 011.174.574-86 - RG: 2.563.961 – SSDS - PB**, abaixo assinado, propõe a **COMISSÃO PERMANENTE DE LICITAÇÃO**:

**1.0 - DECLARAÇÃO DE CUMPRIMENTO DO DISPOSTO NO ART. 7º, INCISO XXXIII, DA CF - ART. 27, INCISO V, DA LEI 8.666/93.** O PROPONENTE ACIMA QUALIFICADO, SOB PENAS DA LEI E EM ACATAMENTO AO DISPOSTO NO ART. 7º INCISO XXXIII DA CONSTITUIÇÃO FEDERAL, LEI 9.854, DE 27 DE OUTUBRO DE 1999, DECLARA NÃO POSSUIR EM SEU QUADRO DE PESSOAL, FUNCIONÁRIOS MENORES DE DEZOITO ANOS EM TRABALHO NOTURNO, INSALUBRE OU PERIGOSO E NEM MENORES DE DEZESSEIS ANOS, EM QUALQUER TRABALHO; PODENDO EXISTIR MENORES DE QUATORZE ANOS NA CONDIÇÃO DE APRENDIZ NA FORMA DA LEGISLAÇÃO VIGENTE.

**2.0 - DECLARAÇÃO DE SUPERVENIÊNCIA DE FATO IMPEDITIVO NO QUE DIZ RESPEITO A PARTICIPAÇÃO NA LICITAÇÃO.** CONFORME EXIGÊNCIA CONTIDA NA LEI 8.666/93, ART. 32, §2º, O PROPONENTE ACIMA QUALIFICADO, DECLARA NÃO HAVER, ATÉ A PRESENTE DATA, FATO IMPEDITIVO NO QUE DIZ RESPEITO HABILITAÇÃO/PARTICIPAÇÃO NA PRESENTE LICITAÇÃO, NÃO SE ENCONTRANDO EM CONCORDATA OU ESTADO FALIMENTAR, ESTANDO CIENTE DA OBRIGATORIEDADE DE INFORMAR OCORRÊNCIAS POSTERIORES. RESSALTA, AINDA, NÃO ESTAR SOFRENDO PENALIDADE DE DECLARAÇÃO DE IDONEIDADE NO ÂMBITO DA ADMINISTRAÇÃO FEDERAL, ESTADUAL, MUNICIPAL OU DO DISTRITO FEDERAL, ARCANDO CIVIL E CRIMINALMENTE PELA PRESENTE AFIRMAÇÃO;

**3.0 - DECLARAÇÃO DE SUBMETER-SE A TODAS AS CLÁUSULAS E CONDIÇÕES DO CORRESPONDENTE INSTRUMENTO CONVOCATÓRIO.** O PROPONENTE ACIMA QUALIFICADO DECLARA TER CONHECIMENTO E ACEITAR TODAS AS CLÁUSULAS DO RESPECTIVO INSTRUMENTO CONVOCATÓRIO E SUBMETER-SE AS CONDIÇÕES NELE ESTIPULADAS;

**4.0 - DECLARAÇÃO QUE RECEBEU TODOS OS DOCUMENTOS PERTINENTES CONCORRÊNCIA SUPRACITADA E QUE TOMOU CONHECIMENTO DE TODAS AS INFORMAÇÕES E DAS CONDIÇÕES LOCAIS PARA O CUMPRIMENTO DAS OBRIGAÇÕES PARA O CUMPRIMENTO DAS OBRIGAÇÕES DESTA LICITAÇÃO;**

**5.0 - DECLARAÇÃO QUE CONHECE E QUE CONDIÇÕES IMPOSTAS PELO EDITAL E SEUS ANEXOS.**

**6.0 - DECLARA PARA FINS DO PARÁGRAFO ÚNICO DO ART. 2º DA LEI Nº 8.124, DE 19 DE DEZEMBRO DE 2006, ALTERADO PELA LEI Nº10.272, DE 09 DE ABRIL DE 2014, NÃO TER RELAÇÃO FAMILIAR OU DE PARENTESCO QUE IMPORTE PRÁTICA VEDADA NO INCISO III, DO ART. 1º. POR SER EXPRESSÃO DE VERDADE, FIRMAMOS O PRESENTE.**

**7.0 - DECLARA PARA FINS DE PARTICIPAÇÃO NA LICITAÇÃO DENOMINADA PREGÃO ELETRONICO, CONFORME EDITAL SUPRA REFERENCIADO, QUE ASSANTA TEREZINA INTEIRA RESPONSABILIDADE PELA AUTENTICIDADE DE TODOS OS DOCUMENTOS QUE FOREM APRESENTADAS NA PRESENTE LICITAÇÃO.**

000312





J.T.A. COMERCIO DE ARTIGOS DESCARTAVEIS LTDA  
CNPJ: 21.318.384/0001-65

A

**PREFEITURA MUNICIPAL DE CAMALAU - PB**  
**COMISSÃO PERMANENTE DE LICITAÇÃO**  
**PREGÃO ELETRÔNICO: 0020/2022**

**8.0. - DECLARA QUE NENHUM DOS SEUS SÓCIOS, DIRIGENTES, GERENTES OU ACIONISTAS DETENTORES DE MAIS DE 5% (CINCO) POR CENTO DO CAPITAL OU CONTROLADOR, RESPONSÁVEIS TÉCNICOS, FUNCIONÁRIOS OU SUBCONTRATADOS, SÃO SERVIDORES DA PREFEITURA MUNICIPAL DE CAMALAU - PB , SOB QUALQUER REGIME DE CONTRATAÇÃO. POR SER EXPRESSÃO DA VERDADE, FIRMAMOS O PRESENTE.**

**9.0.- DECLARA QUE A EMPRESA NÃO SE ENCONTRA INIDÔNEA PARA LICITAR E CONTRATAR COM O PODER PÚBLICO OU SUSPENSO DO DIREITO DE LICITAR OU CONTRATAR COM A ADMINISTRAÇÃO PÚBLICA.**

**10.- DECLARO QUE ME COMPROMETO A PERMITIR O LIVRE ACESSO DOS SERVIDORES DOS ÓRGÃOS OU ENTIDADES PÚBLICAS CONCEDENTES OU CONTRATANTES, BEM COMO DOS ÓRGÃOS DE CONTROLE INTERNO E EXTERNO, A SEUS DOCUMENTOS E REGISTROS CONTÁBEIS.**

**11.- DECLARO(AMOS), AINDA QUE ATENDEMOS A TODAS EXIGÊNCIAS HABILITATÓRIAS E QUE DETENHO(EMOS) CAPACIDADE TÉCNICO OPERACIONAL (INSTALAÇÕES, APARELHAMENTO E PESSOAL) PARA FORNECIMENTO DO(S) OBJETO(S) PARA O(S) QUAL(IS) APRESENTAMOS PROPOSTA. 12.- DECLARO, PARA OS DEVIDOS FINS LEGAIS SER MICROEMPRESA OU EMPRESA DE PEQUENO PORTE NOS TERMOS DA LEGISLAÇÃO VIGENTE.**

**13.- DECLARA, SOB AS PENAS DA LEI E PARA OS FINS DO DISPOSTO NO INCISO III, DO ART. 1º DA LEI Nº 8.124 / 2006 (ALTERADA PELA LEI Nº 10.272 / 2014), QUE NÃO HÁ DENTRE OS SÓCIOS CÔNJUGE, COMPANHEIRO OU PARENTE EM LINHA RETA OU COLATERAL, POR CONSANGUINIDADE OU POR AFINIDADE, ATÉ TERCEIRO GRAU, DOS AGENTES PÚBLICOS E POLÍTICOS DEFINIDOS NO INCISO I DA REFERIDA LEI, A SEGUIR DESCRITOS: GOVERNADOR DO ESTADO, VICE GOVERNADOR DO ESTADO E DOS SERVIDORES INVESTIDOS EM CARGOS DE SECRETÁRIO DE ESTADO, SECRETÁRIO EXECUTIVO OU EQUIVALENTES A ESTES, GERÊNCIAS EXECUTIVAS E REGIONAIS DE ÁREAS FINALÍSTICAS, ALÉM DOS OCUPANTES DE CARGOS DE DIREÇÃO SUPERIOR, DIRETORIA DE SOCIEDADES DE ECONOMIA MISTA E DE GERÊNCIAS EXECUTIVAS E REGIONAIS OU EQUIVALENTE S DA ADMINISTRAÇÃO INDIRETA, INCLUSIVE DE SOCIEDADES DE ECONOMIA MISTA.**

**14 – DECLARA, QUE NÃO POSSUI, EM SUA CADEIA PRODUTIVA, EMPREGADOS EXECUTANDO TRABALHO DEGRADANTE OU FORÇADO, OBSERVANTO O DISPOSTO NOS INCISOS III E IV DO ART. 1º E NO INCISO III DO ART. 5º DA CONSTITUIÇÃO FEDERAL**

**14- DECLARA, QUE OS SERVIÇOS SÃO PRESTADOS POR EMPRESAS QUE COMPROVEM CUMPRIMENTO DE RESERVA DE CARGOS PREVISTA EM LEI PARA PESSOA COM DEFICIENCIA OU REABILITADO DA PREVIDENCIA SOCIAL E QUE ATENDAM AS REGRAS DE ACESSIBILIDADE PREVISTAS NA LEGISLAÇÃO, CONFORME DISPOSTO NO ART. 94 DA LEI Nº 8.213 DE 24 DE JULHO DE 1991**

Monteiro/PB, 13 DE JUNHO DE 2022

**J.T.A. COMERCIO DE ARTIGOS DESCARTAVEIS LTDA**  
**CNPJ Nº: 21.318.384/0001-65**  
**JOELSON TAVARES DE ALMEIDA**  
**CPF: 011.174.574-86**

000313



**J.T.A. COMERCIO DE ARTIGOS DESCARTAVEIS LTDA**  
CNPJ: 21.318.384/0001-65

**A**  
**PREFEITURA MUNICIPAL DE CAMALAU - PB**  
**COMISSÃO PERMANENTE DE LICITAÇÃO**  
**PREGÃO ELETRÔNICO: 0020/2022**

## **DECLARAÇÃO DE HABILITAÇÃO**

1.0 - DECLARAÇÃO DE REGULARIDADE para habilitação previsto no Art. 4º, Inciso VII, da Lei 10.520/02.

O proponente acima qualificado, declara, em conformidade com o disposto no Art. 4º, Inciso VII, da Lei 10.520/02, que está apto a cumprir plenamente todos os requisitos de habilitação exigidos no respectivo instrumento convocatório que rege o certame acima indicado.

2.0 - DECLARAÇÃO de que não possui no quadro societário, servidor público da ativa do órgão realizador do certame ou de qualquer entidade a ele vinculada.

O proponente acima qualificado declara não possuir em seu quadro societário e de funcionários, qualquer servidor efetivo ou comissionado ou empregado desta PREFEITURA MUNICIPAL DE CAMALAU - PB , como também em nenhum outro órgão ou entidade a ela vinculada, exercendo funções técnicas, gerenciais, comerciais, administrativas ou societárias.

Monteiro/PB, 13 DE JUNHO DE 2022

**J.T.A. COMERCIO DE ARTIGOS DESCARTAVEIS LTDA CNPJ**

**Nº: 21.318.384/0001-65**

**JOELSON TAVARES DE ALMEIDA**

**CPF: 011.174.574-86**

000314



**J.T.A. COMERCIO DE ARTIGOS DESCARTAVEIS LTDA**  
CNPJ: 21.318.384/0001-65

**A**  
**PREFEITURA MUNICIPAL DE CAMALAU - PB**  
**COMISSÃO PERMANENTE DE LICITAÇÃO**  
**PREGÃO ELETRÔNICO: 0020/2022**

**DECLARAÇÕES**

1.0 - DECLARAÇÃO de cumprimento do disposto no Art. 7º, Inciso XXXIII, da CF - Art. 27, Inciso V, da Lei 8.666/93.

O proponente acima qualificado, sob penas da Lei e em acatamento ao disposto no Art. 7º inciso XXXIII da Constituição Federal, Lei 9.854, de 27 de outubro de 1999, declara não possuir em seu quadro de pessoal, funcionários menores de dezoito anos em trabalho noturno, insalubre ou perigoso e nem menores de dezesseis anos, em qualquer trabalho; podendo existir menores de quatorze anos na condição de aprendiz na forma da legislação vigente.

2.0 - DECLARAÇÃO de superveniência de fato impeditivo no que diz respeito a participação na licitação.

Conforme exigência contida na Lei 8.666/93, Art. 32, §2º, o proponente acima qualificado, declara não haver, até a presente data, fato impeditivo no que diz respeito à habilitação/participação na presente licitação, não se encontrando em concordata ou estado falimentar, estando ciente da obrigatoriedade de informar ocorrências posteriores. Ressalta, ainda, não estar sofrendo penalidade de declaração de idoneidade no âmbito da administração Federal, Estadual, Municipal ou do Distrito Federal, arcando civil e criminalmente pela presente afirmação.

3.0 - DECLARAÇÃO de submeter-se a todas as cláusulas e condições do correspondente instrumento convocatório e submeter-se as condições nele estipuladas.

4.0 - DECLARAÇÃO, que é idônea para licitar ou contratar com a Administração Pública Federal, Estadual, Municipal e Distrital, e que não sofre a penalidade de suspensão que a impeça de licitar e de contratar com a Administração Pública em geral, assim como a SANTA TEREZINA o compromisso de declarar a superveniência de qualquer fato impeditivo à sua habilitação.

5.0 - DECLARAÇÃO, sob as penas da lei e para os devidos fins, que não possui parentesco consanguíneo OU AFIM, ATÉ TERCEIRO GRAU, COM EMPREGADOS OU DIRIGENTES DA **PREFEITURA MUNICIPAL DE CAMALAU - PB**

O proponente acima qualificado declara ter conhecimento e aceitar todas as cláusulas do respectivo instrumento convocatório e submeter-se as condições nele estipuladas.

Monteiro/PB, 13 DE JUNHO DE 2022

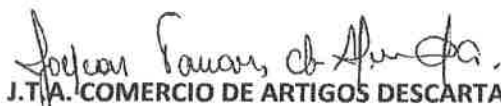

**J.T.A. COMERCIO DE ARTIGOS DESCARTAVEIS LTDA CNPJ Nº:**

**21.318.384/0001-65**

**JOELSON TAVARES DE ALMEIDA**

**CPF: 011.174.574-86**

000315



**J.T.A. COMERCIO DE ARTIGOS DESCARTAVEIS LTDA**  
CNPJ: 21.318.384/0001-65

**A**  
**PREFEITURA MUNICIPAL DE CAMALAU - PB**  
**COMISSÃO PERMANENTE DE LICITAÇÃO**  
**PREGÃO ELETRÔNICO: 0020/2022**

**DECLARAÇÃO DE CUMPRIMENTO DOS REQUISITOS DE HABILITAÇÃO**

A empresa **J.T.A. COMERCIO DE ARTIGOS DESCARTAVEIS LTDA - CNPJ nº 21.318.384/0001-65** – sediada **R PREF. INÁCIO JOSÉ FEITOSA, 411, 58500-000 – CENTRO – MONTEIRO - PB**, neste ato representada por **JOELSON TAVARES DE ALMEIDA, CPF: 011.174.574-86 - RG: 2.563.961 – SSDS** -declara, em conformidade com a lei nº 10.520/02, que cumpre todos os requisitos para habilitação para este certame licitatório na **prefeitura municipal de CAMALAU /PB – Pregão Eletrônico nº 0014/2022.**

Monteiro/PB, 13 DE JUNHO DE 2022

**J.T.A. COMERCIO DE ARTIGOS DESCARTAVEIS LTDA CNPJ Nº:**  
**21.318.384/0001-65**  
**JOELSON TAVARES DE ALMEIDA**  
**CPF: 011.174.574-86**

000316



**J.T.A. COMERCIO DE ARTIGOS DESCARTAVEIS LTDA**  
CNPJ: 21.318.384/0001-65

**A**  
**PREFEITURA MUNICIPAL DE CAMALAU - PB**  
**COMISSÃO PERMANENTE DE LICITAÇÃO**  
**PREGÃO ELETRÔNICO: 0020/2022**

### **DECLARAÇÃO DE IDONEIDADE**

A empresa **J.T.A. COMERCIO DE ARTIGOS DESCARTAVEIS LTDA - CNPJ nº 21.318.384/0001-65** – sediada **R PREF. INÁCIO JOSÉ FEITOSA, 411, 58500-000 – CENTRO – MONTEIRO - PB**, neste ato representada por **JOELSON TAVARES DE ALMEIDA, CPF: 011.174.574-86 - RG: 2.563.961 – SSDS** -declara não ter recebido do Município de CAMALAU/PB ou de qualquer outra entidade da administração direta ou indireta, em âmbito federal, estadual e municipal, suspensão temporária de participação em licitação e ou impedimento de contratar com a administração, assim como não ter recebido declaração de inidoneidade para licitar e ou contratar com a administração federal, estadual e municipal.

Monteiro/PB, 13 DE JUNHO DE 2022

**J.T.A. COMERCIO DE ARTIGOS DESCARTAVEIS LTDA CNPJ Nº:**  
**21.318.384/0001-65**  
**JOELSON TAVARES DE ALMEIDA**  
**CPF: 011.174.574-86**



J.T.A. COMERCIO DE ARTIGOS DESCARTAVEIS LTDA  
CNPJ: 21.318.384/0001-65

A  
PREFEITURA MUNICIPAL DE CAMALAU - PB  
COMISSÃO PERMANENTE DE LICITAÇÃO  
PREGÃO ELETRÔNICO: 0020/2022

### DECLARAÇÃO DO PORTE DA EMPRESA

A empresa J.T.A. COMERCIO DE ARTIGOS DESCARTAVEIS LTDA - CNPJ nº 21.318.384/0001-65 – sediada R PREF. INÁCIO JOSÉ FEITOSA, 411, 58500-000 – CENTRO – MONTEIRO - PB, neste ato representada por JOELSON TAVARES DE ALMEIDA, CPF: 011.174.574-86 - RG: 2.563.961 – SSS

**DECLARA**, sob as penalidades da lei, que se enquadra como microempresa ou empresa de pequeno porte, nos termos do art. 3º da lei complementar nº 123 de 14 de dezembro de 2006, estando apta a fruir os benefícios e vantagens legalmente instituídas por não se enquadrar em nenhuma das vedações legais impostas pelo § 4º do art. 3º da lei complementar nº 123 de 14 de dezembro de 2006.

Declaro, para fins da LC 123/2006 e suas alterações, sob as penalidades desta, ser:

**(X) MICROEMPRESA** – receita bruta anual igual ou inferior a 360.000,00 e estando apta a fruir os benefícios e vantagens legalmente instituídas por não se enquadrar em nenhuma das vedações legais impostas pelo § 4º do art. 3º da lei complementar nº 123/06 alterada pela LC 147/2014.

**( ) EMPRESA DE PEQUENO PORTE** – receita bruta anual superior a 360.000,00 e igual ou inferior a 4.800.000,00 valores , estando apta a fruir os benefícios e vantagens legalmente instituídas por não se enquadrar em nenhuma das vedações legais impostas pelo § 4º do art. 3º da Lei Complementar nº 123/06 alterada pela LC 147/2014.

#### Observações:

Esta declaração poderá ser preenchida somente pela licitante enquadrada como ME ou EPP, nos termos da LC 123, de 14 de dezembro de 2006;

A não apresentação desta declaração será interpretada como não enquadramento da licitante como ME ou EPP, nos termos da LC nº 123/2006, ou a opção pela não utilização do direito de tratamento diferenciado.

Monteiro/PB, 13 DE JUNHO DE 2022

J.T.A. COMERCIO DE ARTIGOS DESCARTAVEIS LTDA CNPJ Nº:

21.318.384/0001-65

JOELSON TAVARES DE ALMEIDA

CPF: 011.174.574-86

000318



**J.T.A. COMERCIO DE ARTIGOS DESCARTAVEIS LTDA**  
CNPJ: 21.318.384/0001-65

A  
**PREFEITURA MUNICIPAL DE CAMALAU - PB**  
**COMISSÃO PERMANENTE DE LICITAÇÃO**  
**PREGÃO ELETRÔNICO: 0020/2022**

**MODELO DE DECLARAÇÃO NOS TERMOS DO INCISO XXXIII DO ARTIGO 7º DA  
CONSTITUIÇÃO FEDERAL**

A empresa **J.T.A. COMERCIO DE ARTIGOS DESCARTAVEIS LTDA - CNPJ nº 21.318.384/0001-65** – sediada **R PREF. INÁCIO JOSÉ FEITOSA, 411, 58500-000 – CENTRO – MONTEIRO - PB**, neste ato representada por **JOELSON TAVARES DE ALMEIDA, CPF: 011.174.574-86 - RG: 2.563.961 – SSDS** declara, para fins do disposto no inc. V do art. Nº 27 da lei nº 8.666, de 21 de junho de 1993, acrescido pela lei nº 9.854, de 27 de outubro de 1999, que não emprega menor de dezoito anos em trabalho noturno, perigoso ou insalubre e não emprega menor de dezesseis anos.

Ressalva: emprega menor, a partir de quatorze anos, na condição de aprendiz ( )1.

Monteiro/PB, 13 DE JUNHO DE 2022

**J.T.A. COMERCIO DE ARTIGOS DESCARTAVEIS LTDA CNPJ Nº:**  
**21.318.384/0001-65**  
**JOELSON TAVARES DE ALMEIDA**  
**CPF: 011.174.574-86**



**J.T.A. COMERCIO DE ARTIGOS DESCARTAVEIS LTDA**  
CNPJ: 21.318.384/0001-65

A

**PREFEITURA MUNICIPAL DE CAMALAU - PB**  
**COMISSÃO PERMANENTE DE LICITAÇÃO**  
**PREGÃO ELETRÔNICO: 0020/2022**

**DECLARAÇÃO DE SUJEIÇÃO ÀS CONDIÇÕES ESTABELECIDAS NO EDITAL E DE INEXISTÊNCIA DE FATOS SUPERVENIENTES IMPEDITIVOS DA HABILITAÇÃO**

A empresa J.T.A. COMERCIO DE ARTIGOS DESCARTAVEIS LTDA - CNPJ nº 21.318.384/0001-65 – sediada R PREF. INÁCIO JOSÉ FEITOSA, 411, 58500-000 – CENTRO – MONTEIRO - PB, neste ato representada por JOELSON TAVARES DE ALMEIDA, CPF: 011.174.574-86 - RG: 2.563.961 – declara expressamente que se sujeita às condições estabelecidas no edital acima citado e que acatará integralmente qualquer decisão que venha a ser tomada pelo licitador quanto à qualificação apenas das proponentes que tenham atendido às condições estabelecidas no edital e que demonstrem integral capacidade de executar o fornecimento do bem previsto.

Declara, ainda, para todos os fins de direito, a inexistência de fatos supervenientes impeditivos da habilitação ou que comprometa a idoneidade da proponente nos termos do artigo 32, parágrafo 2º, e artigo 97 da lei nº 8.666, de 21 de junho de 1993, e alterações subsequentes.

Monteiro/PB, 13 DE JUNHO DE 2022

**J.T.A. COMERCIO DE ARTIGOS DESCARTAVEIS LTDA CNPJ Nº:**  
**21.318.384/0001-65**  
**JOELSON TAVARES DE ALMEIDA**  
**CPF: 011.174.574-86**

000320





J.T.A. COMERCIO DE ARTIGOS DESCARTAVEIS LTDA

CNPJ: 21.318.384/0001-65

EMAIL: VENDAS.JTAEMBLAGENS@HOTMAIL.COM / TELEFONE: 9 9654-5736

PREFEITURA MUNICIPAL DE CAMALAU - PB

PREGÃO ELETRÔNICO: 00020/2022

DATA: 13 JUNHO DE 2022 AS 09 HR

### PROPOSTA DE PREÇOS

ITEM	DESCRIÇÃO	MARCA	UNID	QUANT	V. UNITARIO	V.TOTAL
1.	AMENDOIM DOCE CONFEITADO – embalagem contendo amendoim doce e colorido artificialmente com 500g. Composição: açúcar, amendoim, xarope de glicose, gordura vegetal, amido de milho, sal, corante dióxido de titânio, aromatizante, corantes artificiais amarelos tartrazina e crepúsculo, vermelho eritrosina, vermelho bordeaux, azul brilhante, glaceante cera de carnaúba, antiúmectante talco. Não contém glúten.	DORI	PCT.	150	R\$ 28,47	R\$ 4.270,50
2.	BALA DE GOMA TIPO JUJUBA – doce gelatinoso. Embalagem de 500g com gomas sortidas e coloridas artificialmente.	GOMETS	PCT.	150	R\$ 27,17	R\$ 4.075,50
3.	BALA DOCE DO TIPO DURA SEM RECHEIO – sabores sortidos. Pacote com balas individualmente empacotadas. Embalagem de 1kg. Validade mínima de 6 meses.	DORI	PCT.	80	R\$ 25,87	R\$ 2.069,60
4.	BEBIDA NAO ALCOOLICA (REFRIGERANTE) – refrigerante de 1ª linha sabor cola – embalagem “ pet” com 2 litros, dizeres de rotulagem, data de fabricação se prazo de validade, informação dos ingredientes e composição nutricional.	INDAIA	FARDO	80	R\$ 31,19	R\$ 2.495,20
5.	CAFÉ EM PÓ – torrado e moído, embalagem plástica de 250 gramas, de primeira qualidade, contendo data de fabricação e prazo de validade, com selo de pureza da Associação Brasileira da Indústria do Café – ABIC.	PURO	PCT.	1500	R\$ 11,05	R\$ 16.575,00
6.	CALDO PARA CULINARIA EM TABLETE – com 19 gramas, sabores: carne, galinha, bacon, costela de porco, vegetais e peixe. Embalagem com dados de identificação do produto, marca do fabricante, data de fabricação, prazo de validade e peso líquido. Caixa com 24 unidades.	ARISCO	CX.	100	R\$ 23,27	R\$ 2.327,00
7.	CHA – caixa com 10 sachês de no mínimo 13g, sabores variados (cidreira/capim santo/erva doce/camomila).	MARATA	CX.	250	R\$ 4,55	R\$ 1.137,50
8.	CHOCOLATE EM PÓ – ingredientes cacau em pó solúvel, açúcar e aromatizante. Mínimo 50% de cacau. Apresentação: caixa. Validade: pelo menos 10 meses a partir da entrega.	DONA JURA	KG	20	R\$ 45,50	R\$ 910,00
9.	FARINHA DE TRIGO COM FERMENTO – enriquecida com ferro e ácido fólico. Não deverá apresentar cor escura ou mistura com outras farinhas, formação de grumos (umidade), resíduos ou impurezas. A embalagem deve estar intacta, acondicionada em pacotes de polietileno transparente, contendo 1 kg de peso líquido. Validade mínima de 6 meses.	ROSA BRANCA	KG	130	R\$ 8,45	R\$ 1.098,50
10.	FECULA DE MANDIOCA – enriquecida com ferro e ácido fólico. Isenta de gordura trans. Embalagem de plástico de 1kg, isenta de sujidades, com prazo de validade, identificação do produto, marca do fabricante e carimbo oficial (SIF).	SERRANA	KG	300	R\$ 9,09	R\$ 2.727,00

000321

**J.T.A. COMERCIO DE ARTIGOS DESCARTAVEIS LTDA**

CNPJ: 21.318.384/0001-65

EMAIL: VENDAS.JTAEMBALAGENS@HOTMAIL.COM / TELEFONE: 9 9654-5736

**PREFEITURA MUNICIPAL DE CAMALAU - PB****PREGÃO ELETRÔNICO: 00020/2022****DATA: 13 JUNHO DE 2022 AS 09 HR**

11.	FEIJAO CARIOCA TIPO 1 – de 1ª qualidade, constituído de no mínimo 90 a 98% de grãos inteiros e íntegros, sem a presença de grãos mofados e/ou cartuchos, na cor característica e variedade correspondente de tamanho e formato naturais, maduros, limpos e secos, não contendo glúten. Embalagem contendo 1 kg com identificação do produto, marca do fabricante, prazo de validade e peso líquido.	SAFRA DE OURO	KG	600	R\$ 12,99	R\$ 7.794,00
12.	FEIJÃO PRETO TIPO 1 – de 1ª qualidade, constituído de no mínimo 90 a 98% de grãos inteiros e íntegros, sem a presença de grãos mofados e/ou cartuchos, na cor característica e variedade correspondente de tamanho e formato naturais, maduros, limpos e secos, não contendo glúten. Embalagem contendo 1 kg com identificação do produto, marca do fabricante, prazo de validade e peso líquido.	SAFRA DE OURO	KG	250	R\$ 14,29	R\$ 3.572,50
13.	FLOCOS PRÉ-COZIDOS DE MILHO – embalagem com 500 gramas, com dados de identificação do produto, marca do fabricante, prazo de validade, peso líquido e de acordo com a Resolução 12/78 da CNNPA.	SAFRA DE OURO	PCT.	800	R\$ 2,86	R\$ 2.288,00
14.	LEITE EM PO INTEGRAL – produto obtido por desidratação do leite de vaca integral e apto para alimentação humana, mediante processos tecnológicos adequados e adicionados de lecitina de soja como emulsificante. Devendo ser boa solubilidade. Embalagem de 200 gramas.	TGUINHO	PCT.	1190	R\$ 9,75	R\$ 11.602,50
15.	LEITE INTEGRAL UHT HOMOGENEIZADO – embalada em caixa de 1 litro multilaminada, cartonada, asséptica, impermeável ao ar, luz e micro-organismos. Embalagem tipo tetra pack; devendo constar a data de fabricação, o prazo de validade e o lote, com registro no Ministério da Agricultura – Serviço de Inspeção Federal (SIF) ou Serviço de Inspeção Estadual (SIE).	BETANIA	LTS.	300	R\$ 8,45	R\$ 2.535,00
16.	MACARRAO TIPO PARAFUSO – com ovos e isento de gorduras trans. Embalagem com 500 g, com dados de identificação do produto, marca do fabricante, prazo de validade.	GALO	PCT.	100	R\$ 5,98	R\$ 598,00
17.	MACARRAO PRÓPRIO PARA LASANHA – com ovos e isento de gorduras trans. Embalagem com 500 g, com dados de identificação do produto, marca do fabricante, prazo de validade.	GALO	PCT.	150	R\$ 9,75	R\$ 1.462,50
18.	MILHO PARA MANGUZAR TIPO 1 – contendo 80% de grãos inteiros, preparados com matérias-primas sãs, limpas, isentas de matérias terrosas, parasitos e de detritos animais ou vegetais com no máximo de 15% de umidade. Embalagem de 500 gramas.	SAFRA DE OURO	PCT.	20	R\$ 3,12	R\$ 62,40
19.	PAÇOÇA ROLHA – amendoim torrado e moído; açúcar e sal. Não contém glúten. Embalagem com 50 unidades. Pote com 750 g Data de validade: no mínimo 12 meses após entrega.	MORENINHA DO RIO	POTE	60	R\$ 45,37	R\$ 2.722,20
20.	PIPOCA DE MILHO SALGADA SUPER TORRADA – produzida com ingredientes selecionados e saudáveis, utilizando matérias-primas sãs e limpas, isentos de sujidades contendo como ingredientes canjica (milho) e açúcar empacotadas através de processos automatizadas sem contato manual. 30 gramas	REIZINHO	UNID.	500	R\$ 1,29	R\$ 645,00

000322



**J.T.A. COMERCIO DE ARTIGOS DESCARTAVEIS LTDA**

CNPJ: 21.318.384/0001-65

EMAIL: VENDAS.JTAEMBALAGENS@HOTMAIL.COM / TELEFONE: 9 9654-5736

**PREFEITURA MUNICIPAL DE CAMALAU - PB**

**PREGÃO ELETRÔNICO: 00020/2022**

**DATA: 13 JUNHO DE 2022 AS 09 HR**

21.	PIPOCA DE MILHO SALGADA SUPER TORRADA – produzida com ingredientes selecionados e saudáveis, utilizando matérias-primas sãs e limpas, isentos de sujidades contendo como ingredientes canjica (milho) e açúcar empacotadas através de processos automatizadas sem contato manual. Fardo com 20 unidades.10 gramas	REIZINHO	FARDO	70	R\$ 14,17	R\$ 991,90
22.	TEMPERO MISTO (COMINHO E PIMENTA DO REINO) – embalagem plástica de 100g.	SAO MARCOS	PCT.	120	R\$ 1,43	R\$ 171,60
23.	RAPADURA AMARELA APROXIMADAMENTE 700G: especificação: Embalada, livre de impurezas, embalagem em perfeito estado de conservação, apresentação, integridade e consumo com dados de identificação do produto e prazo de validade	ESTRELA	UNID.	100	R\$ 12,87	R\$ 1.287,00

**VALOR TOTAL DA PROPOSTA:**

**R\$ 73.418,40**

**setenta e três mil, quatrocentos e dezoito reais e quarenta centavos**

000323



**J.T.A. COMERCIO DE ARTIGOS DESCARTAVEIS LTDA**  
CNPJ: 21.318.384/0001-65  
EMAIL: VENDAS.JTAEMBALAGENS@HOTMAIL.COM / TELEFONE: 9 9654-5736

**PREFEITURA MUNICIPAL DE CAMALAU - PB**  
**PREGÃO ELETRÔNICO: 00020/2022**  
**DATA: 13 JUNHO DE 2022 AS 09 HR**

#### DECLARAÇÃO DE FORNECIMENTO

**1** Estão inclusas no valor cotado todas as despesas com mão de obra e, bem como, todos os tributos e encargos

fiscais, sociais, trabalhistas, previdenciários e comerciais e, ainda, os gastos com transporte e acondicionamento dos produtos em embalagens adequadas.

**2** VALIDADE DA PROPOSTA: 60 (SESSENTA) DIAS.

**3** que **não possui** como sócio, gerente e diretores, servidores, e ainda cônjuge, companheiro ou parente até terceiro grau.

Que o prazo de início da entrega dos objetos será de acordo com os termos estabelecidos no anexo i, deste edital a contar do recebimento, por parte da contratada, da ordem de compra ou documento similar, no endereço indicado pela secretaria requisitante do edital, todos os produtos serão avaliados, sob pena de devolução de não aceite, caso não atenda a discriminação do termo de referência do referido edital ou de má qualidade

Validade da proposta: 60 (sessenta) dias.

DADOS BANCARIOS:

Banco: BANCO DO BRASIL

JTA COMÉRCIO DE ARTIGOS DESCARTÁVEIS LTDA ME

AG:0229-1

C/C: 42.343-2

Declaramos que estamos de acordo com todas as exigências do edital

Monteiro/PB, 13 DE JUNHO DE 2022

J.T.A. COMERCIO DE ARTIGOS DESCARTAVEIS LTDA

CNPJ Nº: 21.318.384/0001-65

JOELSON TAVARES DE ALMEIDA

CPF: 011.174.574-86

000324